

Area	Location	Total	Good condition	Not good condition	Remark
4th Floor	In front of fire exit door stair A	1	/		
	Passenger area of service lift	1	/		
	Door entering Parking floor	1	/		
	In front of Carlift	1	/		
	In front of fire exit door stairway B	1	/	/	ไม่ผ่าน
	In front of fire exit door stairway C	1	/		
5th Floor	Parking lot Zone C	1	/		
	In front of fire exit door stair A	1	/		
	Passenger area of service lift	1	/		
	Door entering Parking floor	1	/		
	In front of Carlift	1	/		
	In front of fire exit door stairway B	1	/	/	ไม่ผ่าน
6th Floor	In front of fire exit door stairway C	1	/		
	Parking lot Zone C	1	/		
	In front of fire exit door stair A	1	/		
	Passenger area of service lift	NONE	-	-	
	Door entering LEVEL floor	NONE	-	-	
	Inside corridor Level Club	1	/		
7th Floor	In front of fire exit door stairway B	1	/		
	In front of fire exit door stairway C	1	/		
	In front of fire exit door stair A	NONE	-	-	
	Passenger area of service lift	NONE	-	-	
	Door entering Exchange	1	/		
	Inside corridor of Exchange room	4	/		
8th Floor	In front of fire exit door stairway B	1	/		
	In front of fire exit door stairway C	1	/		
	In front of fire exit door stair A	1	/		
	Passenger area of service lift	1	/		
	Door entering Kitchen Room	1	/		
	In front of Kitchen Door	1	/		
9th Floor	Inside Kitchen Room	2	/		
	At Crave Middle Bar	2	/		
	In front of fire exit door stairway B	1	/		
	In front of fire exit door stairway C	1	/		
	In front of fire exit door stair A	1	/		
	Passenger area of service lift	1	/		
10th Floor	Door entering Exc. Office Zone A	1	/		
	Door entering Exc. Office Zone B	1	/		
	In front of fire exit door stairway B	1	/	/	ไม่ผ่าน
	Inside Sale Office	1	/	/	ไม่ผ่าน
	Inside A/C Officer	1	/		
	Inside Exc. Officer	1	/		

Area	Location	Total	Good condition	Not good condition	Remark
10th Floor	In front of fire exit door stair A	1	/		
	Passenger area of service lift	1	/		
	Door entering Generator room	1	/		
	Inside Generator Room	NONE	-	-	
	In front of fire exit door stairway B	1	/		
	Inside Transformer Room	2	/		
11th Floor	Inside Main Board Room	2	/		
	In front of fire exit door stair A	1	/		
	Passenger area of service lift	1	/		
	Door entering guest floor	1	/		
	Inside corridor	3	/		
	In front of fire exit door stairway B	1	/		
12th Floor	In front of fire exit door stair A	1	/		
	Passenger area of service lift	1	/		
	Door entering guest floor	1	/		
	Inside corridor	3	/		
	In front of fire exit door stairway B	1	/		
14th Floor	In front of fire exit door stair A	1	/		
	Passenger area of service lift	1	/		
	Door entering guest floor	1	/		
	Inside corridor	3	/	/	เก็บ 1 ช่องทาง ST.B
	In front of fire exit door stairway B	1	/		
15th Floor	In front of fire exit door stair A	1	/		
	Passenger area of service lift	1	/		
	Door entering guest floor	1	/		
	Inside corridor	3	/		
	In front of fire exit door stairway B	1	/		
16th Floor	In front of fire exit door stair A	1	/		
	Passenger area of service lift	1	/		
	Door entering guest floor	1	/		
	Inside corridor	3	/		
	In front of fire exit door stairway B	1	/		
17th Floor	In front of fire exit door stair A	1	/		
	Passenger area of service lift	1	/		
	Door entering guest floor	1	/		
	Inside corridor	3	/		
	In front of fire exit door stairway B	1	/		
18th Floor	In front of fire exit door stair A	1	/		
	Passenger area of service lift	1	/		
	Door entering guest floor	1	/		
	Inside corridor	3	/		เก็บ 1 ช่องทาง ST.B
	In front of fire exit door stairway B	1	/		
19th Floor	In front of fire exit door stair A	1	/		
	Passenger area of service lift	1	/		
	Door entering guest floor	1	/		
	Inside corridor	3	/		
	In front of fire exit door stairway B	1	/		

Area	Location	Total	Good condition	Not good condition	Remark
20th Floor	In front of fire exit door stair A	1	/		
	Passenger area of service lift	1	/		
	Door entering guest floor	1	/		
	Inside corridor	3	/		
	In front of fire exit door stairway B	1	/		
21st Floor	In front of fire exit door stair A	1	/		
	Passenger area of service lift	1	/		
	Door entering guest floor	1	/		
	Inside corridor	3	/		
	In front of fire exit door stairway B	1	/		
22nd Floor	In front of fire exit door stair A	1	/		
	Passenger area of service lift	1	/		
	Door entering guest floor	1	/		
	Inside corridor	3	/		
	In front of fire exit door stairway B	1	/		
23rd Floor	In front of fire exit door stair A	1	/		
	Passenger area of service lift	1	/		
	Door entering guest floor	1	/		
	Inside corridor	3	/		
	In front of fire exit door stairway B	1	/		
24th Floor	In front of fire exit door stair A	1	/		
	Passenger area of service lift	1	/		
	Door entering guest floor	1	/		
	Inside corridor	3	/		
	In front of fire exit door stairway B	1	/		
25th Floor	In front of fire exit door stair A	1	/		
	Passenger area of service lift	1	/		
	Door entering guest floor	1	/		
	Inside corridor	3	/		
	In front of fire exit door stairway B	1	/		
26th Floor	In front of fire exit door stair A	1	/		
	Passenger area of service lift	1	/		
	Door entering guest floor	1	/		
	Inside corridor	3	/		
	In front of fire exit door stairway B	1	/		
27th Floor	In front of fire exit door stair A	1	/		
	Passenger area of service lift	1	/		
	Door entering guest floor	1	/		
	Inside corridor	3	/		
	In front of fire exit door stairway B	1	/		
28th Floor	In front of fire exit door stair A	1	/		
	Passenger area of service lift	1	/		
	Door entering guest floor	1	/		
	Inside corridor	3	/		
	In front of fire exit door stairway B	1	/		
29th Floor	In front of fire exit door stair A	1	/		
	Passenger area of service lift	1	/		
	Door entering guest floor	1	/		
	Inside corridor	3	/		
	In front of fire exit door stairway B	1	/		

Area	Location	Total	Good condition	Not good condition	Remark
30th Floor	In front of fire exit door stair A	1	/		
	Passenger area of service lift	1	/		
	Door entering guest floor	1	/		
	Inside corridor	3	/		
	In front of fire exit door stairway B	1	/		
31st Floor	In front of fire exit door stair A	1	/		
	Passenger area of service lift	1	/		
	Door entering guest floor	1	/		
	Inside corridor	3	/		
	In front of fire exit door stairway B	1	/		
32nd Floor	In front of fire exit door stair A	1	/		
	Passenger area of service lift	1	/		
	Door entering guest floor	1	/		
	Inside corridor	2	/		
	In front of fire exit door stairway B	1	/		
Roof	At fire stairway A	1	/	/	ไม่ผ่าน
	At fire stairway B	NONE	-	-	
	Total	263			

Approved by [Signature]
Date : 30 Aug 2023

Fire exit sign checklist of Sept, 2023

Area	Location	Total	Good condition	Not good condition	Remark
Basement Floors	In front of fire exit door stair A	1	/		
	Passenger area of service lift No.6	1	/		
	Passenger area of service lift No.7	1	/		
	Front Door Frame Nearby Canteen	1	/		
	Inside Canteen Room	4	/		
	Inside Canteen Kitchen Room	2	/		
	Inside Refresh Office	1	/		
	Inside Training Room	1	/		
	Inside Pump Room	1	/		
	In front of fire exit door stairway B	1	/		
Area	Inside Male Locker	6	/		
	Inside Female Locker	6	/		
Lower ground floor	Total	6	Good condition	Not good condition	Remark
	In front of fire exit door stair A	NONE			
	Inside fire exit door stair A	1	/		
	Passenger area of service lift	1	/		
	Nearby Time Keeper	1	/		
	Front of Time Keeper	1	/		
	Front of Purchase Office	1	/		
	Front Door Nearby Purchase Office	1	/		
	Inside Garbage Room	1	/		
	In front of FCC Room	1	/		
	In front of fire exit door inside stairway B	1	/		
	In front of fire exit door inside stairway C	1	/		
Lobby Ground Floor	Total	1	Good condition	Not good condition	Remark
	In front of fire exit door stair A	1	/		
	Passenger area of service lift	1	/		
	Door entering Lobby Zone A	1	/		
	In front of Door Nearby Lobby toilet	1	/		
	In front of stairway to WXYZ Bar	1	/		
	In front of fire exit door stairway B	2	/		
	Nearby Sliding glass door, Lobby entrance	1	/		
1st Floor	Total	1	Good condition	Not good condition	Remark
	In front of fire exit door stair A	1	/		
	In front of E.E. Room	1	/		
	Passenger area of service lift	1	/		
	Door entering WXYZ Bar	1	/		
	WXYZ Bar	1	/		
	In front of fire exit door stairway B	1	/		
	In front of ATAT Room	1	/		
2nd Floor	Total	1	Good condition	Not good condition	Remark
	In front of fire exit door stair A	NONE			
	Passenger area of service lift	1	/		
	In front of Refix Office	1	/		
	In front of fire exit door stairway B	1	/		
	In front of fire exit door stairway C	1	/		
	Parking lot Zone C	NONE			
3rd Floor	Total	1	Good condition	Not good condition	Remark
	In front of fire exit door stair A	1	/		
	Passenger area of service lift	1	/		
	Door entering Parking floor	1	/		
	In front of Carlift	1	/		
	In front of fire exit door stairway B	1	/		
	Parking lot Zone C	1	/		
	In front of fire exit door stairway C	1	/		

Area	Location	Total	Good condition	Not good condition	Remark
4th Floor	In front of fire exit door stair A	1	/		
	Passenger area of service lift	1	/		
	Door entering Parking floor	1	/		
	In front of Carlift	1	/		
	In front of fire exit door stairway B	1	/		
	In front of fire exit door stairway C	1	/		
	Parking lot Zone C	1	/		
5th Floor	Total	1	Good condition	Not good condition	Remark
	In front of fire exit door stair A	1	/		
	Passenger area of service lift	1	/		
	Door entering Parking floor	1	/		
	In front of Carlift	1	/		
	In front of fire exit door stairway B	1	/		
	In front of fire exit door stairway C	1	/		
6th Floor	Total	1	Good condition	Not good condition	Remark
	In front of fire exit door stair A	1	/		
	Passenger area of service lift	NONE	-	-	
	Door entering LEVEL floor	NONE	-	-	
	Inside condor Level Club	1	/		
	In front of fire exit door stairway B	1	/		
	In front of fire exit door stairway C	1	/		
7th Floor	Total	1	Good condition	Not good condition	Remark
	In front of fire exit door stair A	NONE	-	-	
	Passenger area of service lift	NONE	-	-	
	Door entering Exchange	1	/		
	Inside condor of Exchange room	4	/		
	In front of fire exit door stairway B	1	/		
	In front of fire exit door stairway C	1	/		
8th Floor	Total	1	Good condition	Not good condition	Remark
	In front of fire exit door stair A	1	/		
	Passenger area of service lift	1	/		
	Door entering Kitchen Room	1	/		
	In front of Kitchen Door	1	/		
	Inside Kitchen Room	2	/		
	At Crave Middle Bar	2	/		
9th Floor	Total	1	Good condition	Not good condition	Remark
	In front of fire exit door stair A	1	/		
	Passenger area of service lift	1	/		
	Door entering Tactic	1	/		
	In front of tower	1	/		
	In front of fire exit door stairway B	1	/		
	Middle Tactic Foyer	1	/		
10th Floor	Total	1	Good condition	Not good condition	Remark
	In front of fire exit door stair A	1	/		
	Passenger area of service lift	1	/		
	Door entering Exc. Office Zone A	1	/		
	Door entering Exc. Office Zone B	1	/		
	In front of fire exit door stairway B	1	/		
	Inside A/C Officer	1	/		ไม่ติด
10th Floor	Total	1	Good condition	Not good condition	Remark
	In front of fire exit door stair A	1	/		
	Passenger area of service lift	1	/		
	Door entering Exc. Office Zone A	1	/		
	Door entering Exc. Office Zone B	1	/		
	In front of fire exit door stairway B	1	/		
	Inside A/C Officer	1	/		ไม่ติด

Area	Location	Total	Good condition	Not good condition	Remark
10th Floor	In front of fire exit door stair A	1	/		
	Passenger area of service lift	1	/		
	Door entering Generator room	1	/		
	Inside Generator Room	NONE			
	In front of fire exit door stairway B	2	/		
	Inside Transformer Room	2	/		
	Inside Main Board Room	2	/		
11th Floor	Total	1	Good condition	Not good condition	Remark
	In front of fire exit door stair A	1	/		
	Passenger area of service lift	1	/		
	Door entering guest floor	1	/		
	Inside corridor	3	/		
	In front of fire exit door stairway B	1	/		
12th Floor	Total	1	Good condition	Not good condition	Remark
	In front of fire exit door stair A	1	/		
	Passenger area of service lift	1	/		
	Door entering guest floor	1	/		
	Inside corridor	3	/		
	In front of fire exit door stairway B	1	/		
14th Floor	Total	1	Good condition	Not good condition	Remark
	In front of fire exit door stair A	1	/		
	Passenger area of service lift	1	/		
	Door entering guest floor	1	/		
	Inside corridor	3	/		
	In front of fire exit door stairway B	1	/		
	In front of fire exit door stairway B	1	/		เก็บ 1 เครื่องมือ ST.B
15th Floor	Total	1	Good condition	Not good condition	Remark
	In front of fire exit door stair A	1	/		
	Passenger area of service lift	1	/		
	Door entering guest floor	1	/		
	Inside corridor	3	/		
	In front of fire exit door stairway B	1	/		
16th Floor	Total	1	Good condition	Not good condition	Remark
	In front of fire exit door stair A	1	/		
	Passenger area of service lift	1	/		
	Door entering guest floor	1	/		
	Inside corridor	3	/		
	In front of fire exit door stairway B	1	/		
17th Floor	Total	1	Good condition	Not good condition	Remark
	In front of fire exit door stair A	1	/		
	Passenger area of service lift	1	/		
	Door entering guest floor	1	/		
	Inside corridor	3	/		
	In front of fire exit door stairway B	1	/		
18th Floor	Total	1	Good condition	Not good condition	Remark
	In front of fire exit door stair A	1	/		
	Passenger area of service lift	1	/		
	Door entering guest floor	1	/		
	Inside corridor	3	/		
	In front of fire exit door stairway B	1	/		
	In front of fire exit door stairway B	1	/		เก็บ 1 เครื่องมือ ST.B
19th Floor	Total	1	Good condition	Not good condition	Remark
	In front of fire exit door stair A	1	/		
	Passenger area of service lift	1	/		
	Door entering guest floor	1	/		
	Inside corridor	3	/		
	In front of fire exit door stairway B	1	/		
19th Floor	Total	1	Good condition	Not good condition	Remark
	In front of fire exit door stair A	1	/		
	Passenger area of service lift	1	/		
	Door entering guest floor	1	/		
	Inside corridor	3	/		
	In front of fire exit door stairway B	1	/		

Area	Location	Total	Good condition	Not good condition	Remark
20th Floor	In front of fire exit door stair A	1	/		
	Passenger area of service lift	1	/		
	Door entering guest floor	1	/		
	Inside corridor	3	/		
	In front of fire exit door stairway B	1	/		
	Total	1	Good condition	Not good condition	Remark
21st Floor	In front of fire exit door stair A	1	/		
	Passenger area of service lift	1	/		
	Door entering guest floor	1	/		
	Inside corridor	3	/		
	In front of fire exit door stairway B	1	/		
	Total	1	Good condition	Not good condition	Remark
22nd Floor	In front of fire exit door stair A	1	/		
	Passenger area of service lift	1	/		
	Door entering guest floor	1	/		
	Inside corridor	3	/		
	In front of fire exit door stairway B	1	/		
	Total	1	Good condition	Not good condition	Remark
23rd Floor	In front of fire exit door stair A	1	/		
	Passenger area of service lift	1	/		
	Door entering guest floor	1	/		
	Inside corridor	3	/		
	In front of fire exit door stairway B	1	/		
	Total	1	Good condition	Not good condition	Remark
24th Floor	In front of fire exit door stair A	1	/		
	Passenger area of service lift	1	/		
	Door entering guest floor	1	/		
	Inside corridor	3	/		
	In front of fire exit door stairway B	1	/		
	Total	1	Good condition	Not good condition	Remark
25th Floor	In front of fire exit door stair A	1	/		
	Passenger area of service lift	1	/		
	Door entering guest floor	1	/		
	Inside corridor	3	/		
	In front of fire exit door stairway B	1	/		
	Total	1	Good condition	Not good condition	Remark
26th Floor	In front of fire exit door stair A	1	/		
	Passenger area of service lift	1	/		
	Door entering guest floor	1	/		
	Inside corridor	3	/		
	In front of fire exit door stairway B	1	/		
	Total	1	Good condition	Not good condition	Remark
27th Floor	In front of fire exit door stair A	1	/		
	Passenger area of service lift	1	/		
	Door entering guest floor	1	/		
	Inside corridor	3	/		
	In front of fire exit door stairway B	1	/		
	Total	1	Good condition	Not good condition	Remark
28th Floor	In front of fire exit door stair A	1	/		
	Passenger area of service lift	1	/		
	Door entering guest floor	1	/		
	Inside corridor	3	/		
	In front of fire exit door stairway B	1	/		
	Total	1	Good condition	Not good condition	Remark
29th Floor	In front of fire exit door stair A	1	/		
	Passenger area of service lift	1	/		
	Door entering guest floor	1	/		
	Inside corridor	3	/		
	In front of fire exit door stairway B	1	/		
	Total	1	Good condition	Not good condition	Remark

Area	Location	Total	Good condition	Not good condition	Remark
30th Floor	In front of fire exit door stair A	1	/		
	Passenger area of service lift	1	/		
	Door entering guest floor	1	/		
	Inside corridor	3	/		
	In front of fire exit door stairway B	1	/		
31st Floor	In front of fire exit door stair A	1	/		
	Passenger area of service lift	1	/		
	Door entering guest floor	1	/		
	Inside corridor	3	/		
	In front of fire exit door stairway B	1	/		
32nd Floor	In front of fire exit door stair A	1	/		
	Passenger area of service lift	1	/		
	Door entering guest floor	1	/		
	Inside corridor	2	/		
	In front of fire exit door stairway B	1	/		
Roof	At fire stairway A	NONE			111111
	At fire stairway B	NONE			
	Total	263			

Approved by : 
Date : 28 Sept 2023



Fire exit sign checklist of Oct, 2023

Area	Location	Total	Good condition	Not good condition	Remark
Basement Floors	In front of fire exit door stair A	1	/		
	Passenger area of service lift No.6	1	/		
	Passenger area of service lift No.7	1	/		
	Front Door Frame Nearby Canteen	1	/		
	Inside Canteen Room	4	/		
	Inside Canteen Kitchen Room	2	/		
	Inside Refresh Office	1	/		
	Inside Training Room	1	/		
	Inside Pump Room	1	/		
	In front of fire exit door stairway B	1	/		
Lower ground Floor	Inside Male Locker	6	/		
	Inside Female Locker	6	/		
	Total	6			
	In front of fire exit door stair A	NONE			
	Inside fire exit door stair A	1	/		
	Passenger area of service lift	1	/		
	Nearby Time Keeper	1	/		
	Front of Time Keeper	1	/		
	Front of Purchase Office	1	/		
	Front Door Nearby Purchase Office	1	/		
Lobby Ground Floor	Inside Garbage Room	1	/		
	In front of FCC Room	1	/		
	In front of fire exit door inside stairway B	1	/		
	In front of fire exit door inside stairway C	1	/		
	Total	1			
	In front of fire exit door stair A	1	/		
	Passenger area of service lift	1	/		
	Door entering Lobby Zone A	1	/		
	In front of Door Nearby Lobby toilet	1	/		
	In front of stairway to WXYZ Bar	1	/		
1st Floor	In front of fire exit door stairway B	2	/		
	Nearby Sliding glass door, Lobby entrance	1	/		
	Total	1			
	In front of fire exit door stair A	1	/		
	In front of E.E. Room	1	/		
	Passenger area of service lift	1	/		
	Door entering WXYZ Bar	1	/		
	WXYZ Bar	1	/		
	In front of fire exit door stairway B	1	/		
	In front of ATAT Room	1	/		
2nd Floor	Total	NONE			
	In front of fire exit door stair A	1	/		
	Passenger area of service lift	1	/		
	In front of Refix Office	1	/		
	In front of fire exit door stairway B	1	/		
	In front of fire exit door stairway C	1	/		
	Parking lot Zone C	NONE			
	Total	NONE			
	In front of fire exit door stair A	1	/		
	Passenger area of service lift	1	/		
3rd Floor	Door entering Parking floor	1	/		
	In front of Carlift	1	/		
	In front of fire exit door stairway B	1	/		
	Parking lot Zone C	1	/		
	Total	1			
	In front of fire exit door stair A	1	/		
	Passenger area of service lift	1	/		
	Door entering Parking floor	1	/		
	In front of Carlift	1	/		
	In front of fire exit door stairway B	1	/		

Area	Location	Total	Good condition	Not good condition	Remark
4th Floor	In front of fire exit door stair A	1	/		
	Passenger area of service lift	1	/		
	Door entering Parking floor	1	/		
	In front of Carlift	1	/		
	In front of fire exit door stairway B	1	/		
	In front of fire exit door stairway C	1	/		
	Parking lot Zone C	1	/		
5th Floor	In front of fire exit door stair A	1	/		
	Passenger area of service lift	1	/		
	Door entering Parking floor	1	/		
	In front of Carlift	1	/		
	In front of fire exit door stairway B	1	/		
	In front of fire exit door stairway C	1	/		
	Parking lot Zone C	1	/		
6th Floor	In front of fire exit door stair A	1	/		
	Passenger area of service lift	NONE	-	-	
	Door entering LEVEL floor	NONE	-	-	
	Inside corridor Level Club	1	/		
	In front of fire exit door stairway B	1	/		
	In front of fire exit door stairway C	1	/		
	Parking lot Zone C	1	/		
7th Floor	In front of fire exit door stair A	NONE	-	-	
	Passenger area of service lift	NONE	-	-	
	Door entering Exchange	1	/		
	Inside corridor of Exchange room	4	/		
	In front of fire exit door stairway B	1	/		
	In front of fire exit door stairway C	1	/		
	Parking lot Zone C	1	/		
8th Floor	In front of fire exit door stair A	1	/		
	Passenger area of service lift	1	/		
	Door entering Kitchen Room	1	/		
	In front of Kitchen Door	1	/		
	Inside Kitchen Room	2	/		
	At Crave Middle Bar	2	/		
	In front of fire exit door stairway B	1	/		
9th Floor	In front of fire exit door stairway C	1	/		
	Total	1			
	In front of fire exit door stair A	1	/		
	Passenger area of service lift	1	/		
	Door entering Tactic	1	/		
	In front of Tactic	1	/		
	In front of fire exit door stairway B	1	/		
10th Floor	Middle Tactic Foyer	1	/		
	Front Door Frame Zone A	1	/		
	Total	1			
	In front of fire exit door stair A	1	/		
	Passenger area of service lift	1	/		
	Door entering Exc. Office Zone A	1	/		
	Door entering Exc. Office Zone B	1	/		
11th Floor	In front of fire exit door stairway B	1	/		
	Inside Salk Office	1	/		
	Inside A/C Officer	1	/		
	Inside Exc. Officer	1	/		
	Total	1			
	In front of fire exit door stair A	1	/		
	Passenger area of service lift	1	/		

Area	Location	Total	Good condition	Not good condition	Remark
10th Floor	In front of fire exit door stair A	1	/		
	Passenger area of service lift	1	/		
	Door entering Generator room	1	/		
	Inside Generator Room	NONE	-	-	
	In front of fire exit door stairway B	2	/		
	Inside Transformer Room	2	/		
	Inside Main Board Room	2	/		
11th Floor	Total	1			
	In front of fire exit door stair A	1	/		
	Passenger area of service lift	1	/		
	Door entering guest floor	3	/		
	Inside corridor	1	/		
	In front of fire exit door stairway B	1	/		
	Total	1			
12th Floor	In front of fire exit door stair A	1	/		
	Passenger area of service lift	1	/		
	Door entering guest floor	3	/		
	Inside corridor	3	/		
	In front of fire exit door stairway B	1	/		
	Total	1			
	In front of fire exit door stair A	1	/		
13th Floor	Passenger area of service lift	1	/		
	Door entering guest floor	3	/		
	Inside corridor	3	/		
	In front of fire exit door stairway B	1	/		
	Total	1			
	In front of fire exit door stair A	1	/		
	Passenger area of service lift	1	/		
14th Floor	Door entering guest floor	3	/		
	Inside corridor	3	/		
	In front of fire exit door stairway B	1	/		
	Total	1			
	In front of fire exit door stair A	1	/		
	Passenger area of service lift	1	/		
	Door entering guest floor	3	/		
15th Floor	Inside corridor	3	/		
	In front of fire exit door stairway B	1	/		
	Total	1			
	In front of fire exit door stair A	1	/		
	Passenger area of service lift	1	/		
	Door entering guest floor	3	/		
	Inside corridor	3	/		
16th Floor	In front of fire exit door stairway B	1	/		
	Total	1			
	In front of fire exit door stair A	1	/		
	Passenger area of service lift	1	/		
	Door entering guest floor	3	/		
	Inside corridor	3	/		
	In front of fire exit door stairway B	1	/		
17th Floor	Total	1			
	In front of fire exit door stair A	1	/		
	Passenger area of service lift	1	/		
	Door entering guest floor	3	/		
	Inside corridor	3	/		
	In front of fire exit door stairway B	1	/		
	Total	1			
18th Floor	In front of fire exit door stair A	1	/		
	Passenger area of service lift	1	/		
	Door entering guest floor	3	/		
	Inside corridor	3	/		
	In front of fire exit door stairway B	1	/		
	Total	1			
	In front of fire exit door stair A	1	/		
19th Floor	Passenger area of service lift	1	/		
	Door entering guest floor	3	/		
	Inside corridor	3	/		
	In front of fire exit door stairway B	1	/		
	Total	1			
	In front of fire exit door stair A	1	/		
	Passenger area of service lift	1	/		

Area	Location	Total	Good condition	Not good condition	Remark
20th Floor	In front of fire exit door stair A	1	/		
	Passenger area of service lift	1	/		
	Door entering guest floor	1	/		
	Inside corridor	3	/		
21st Floor	In front of fire exit door stair A	1	/		
	Passenger area of service lift	1	/		
	Door entering guest floor	1	/		
	Inside corridor	3	/		
22nd Floor	In front of fire exit door stair A	1	/		
	Passenger area of service lift	1	/		
	Door entering guest floor	1	/		
	Inside corridor	3	/		
23rd Floor	In front of fire exit door stair A	1	/		
	Passenger area of service lift	1	/		
	Door entering guest floor	1	/		
	Inside corridor	3	/		
24th Floor	In front of fire exit door stair A	1	/		
	Passenger area of service lift	1	/		
	Door entering guest floor	1	/		
	Inside corridor	3	/		
25th Floor	In front of fire exit door stair A	1	/		
	Passenger area of service lift	1	/		
	Door entering guest floor	1	/		
	Inside corridor	3	/		
26th Floor	In front of fire exit door stair A	1	/		
	Passenger area of service lift	1	/		
	Door entering guest floor	1	/		
	Inside corridor	3	/		
27th Floor	In front of fire exit door stair A	1	/		
	Passenger area of service lift	1	/		
	Door entering guest floor	1	/		
	Inside corridor	3	/		
28th Floor	In front of fire exit door stair A	1	/		
	Passenger area of service lift	1	/		
	Door entering guest floor	1	/		
	Inside corridor	3	/		
29th Floor	In front of fire exit door stair A	1	/		
	Passenger area of service lift	1	/		
	Door entering guest floor	1	/		
	Inside corridor	3	/		

Area	Location	Total	Good condition	Not good condition	Remark
30th Floor	In front of fire exit door stair A	1	/		
	Passenger area of service lift	1	/		
	Door entering guest floor	1	/		
	Inside corridor	3	/		
31st Floor	In front of fire exit door stair A	1	/		
	Passenger area of service lift	1	/		
	Door entering guest floor	1	/		
	Inside corridor	3	/		
32nd Floor	In front of fire exit door stair A	1	/		
	Passenger area of service lift	1	/		
	Door entering guest floor	1	/		
	Inside corridor	2	/		
Roof	At fire stairway A				
	At fire stairway B	NONE			
	Total	263			

Approved by [REDACTED]
Date : 30 Oct 2023

Area	Location	Total	Good condition	Not good condition	Remark
Basement Floors	In front of fire exit door stair A	1	/		
	Passenger area of service lift No.6	1	/		
	Passenger area of service lift No.7	1	/		
	Front Door Frame Nearby Canteen	1	/		
	Inside Canteen Room	4	/		
	Inside Canteen Kitchen Room	2	/		
	Inside Refresh Office	1	/		
	Inside Training Room	1	/		
	Inside Pump Room	1	/		
	In front of fire exit door stairway B	1	/		
	Inside Male Locker	6	/		
	Inside Female Locker	6	/		
Lower ground Floor	In front of fire exit door stair A	NONE	-	-	
	Inside fire exit door stair A	1	/		
	Passenger area of service lift	1	/		
	Nearby Time Keeper	1	/		
	Front of Time Keeper	1	/		
	Front of Purchase Officer	1	/		
	Front Door Nearby Purchase Office	1	/		
	Inside Garbage Room	1	/		
	In front of F.C. Room	1	/		
	In front of fire exit door inside stairway B	1	/		
	In front of fire exit door inside stairway C	1	/		
Lobby Ground Floor	In front of fire exit door stair A	1	/		
	Passenger area of service lift	1	/		
	Door entering Lobby Zone A	1	/		
	In front of Door Nearby Lobby toilet	1	/		
	In front of stairway to WXYZ Bar	1	/		
	In front of fire exit door stairway B	2	/		
	Nearby Sliding glass door, Lobby entrance	1	/		
1st Floor	In front of fire exit door stair A	1	/		
	In front of EE Room	1	/		
	Passenger area of service lift	1	/		
	Door entering WXYZ Bar	1	/		
	WXYZ Bar	1	/		
	In front of fire exit door stairway B	1	/		
	In front of ATAT Room	1	/		
2nd Floor	In front of fire exit door stair A	NONE	-	-	
	Passenger area of service lift	1	/		
	In front of Rest Office	1	/		
	In front of fire exit door stairway B	1	/		
	In front of fire exit door stairway C	1	/		
	Parking lot Zone C	NONE	-	-	
3rd Floor	In front of fire exit door stair A	1	/		
	Passenger area of service lift	1	/		
	Door entering Parking floor	1	/		
	In front of Carlift	1	/		
	In front of fire exit door stairway B	1	/		
	Parking lot Zone C	1	/		

Area	Location	Total	Good condition	Not good condition	Remark
4th Floor	In front of fire exit door stair A	1	/		
	Passenger area of service lift	1	/		
	Door entering Parking floor	1	/		
	In front of Carlift	1	/		
5th Floor	In front of fire exit door stairway B	1	/		
	In front of fire exit door stairway C	1	/		
	Parking lot Zone C	1	/		
	In front of fire exit door stair A	1	/		
6th Floor	Passenger area of service lift	NONE	-	-	
	Door entering LEVEL floor	NONE	-	-	
	Inside corridor Level Club	1	/		
	In front of fire exit door stairway B	1	/		
7th Floor	In front of fire exit door stair A	NONE	-	-	
	Passenger area of service lift	NONE	-	-	
	Inside corridor of Exchange room	4	/		
	In front of fire exit door stairway B	1	/		
8th Floor	In front of fire exit door stair A	1	/		
	Passenger area of service lift	1	/		
	Door entering Kitchen Room	1	/		
	Inside Kitchen Door	1	/		
9th Floor	In front of fire exit door stair A	1	/		
	Passenger area of service lift	1	/		
	Door entering Tactic	1	/		
	In front of fire exit door stairway B	1	/		
10th Floor	In front of fire exit door stair A	1	/		
	Passenger area of service lift	1	/		
	Door entering Exc. Office Zone A	1	/		
	Door entering Exc. Office Zone B	1	/		

Area	Location	Total	Good condition	Not good condition	Remark
30A Floor	In front of fire exit door stair A	1	/		
	Passenger area of service lift	1	/		
	Door entering Generator room	1	/		
	Inside Generator Room	NONE			
	In front of fire exit door stairway B	1	/		
11th Floor	Inside Transformer Room	2	/		
	Inside Main Board Room	2	/		
	In front of fire exit door stair A	1	/		
	Passenger area of service lift	1	/		
	Door entering guest floor	1	/		
12th Floor	Inside corridor	3	/		
	In front of fire exit door stairway B	1	/		
	In front of fire exit door stair A	1	/		
	Passenger area of service lift	1	/		
	Door entering guest floor	1	/		
14th Floor	Inside corridor	3	/		
	In front of fire exit door stairway B	1	/		
	In front of fire exit door stair A	1	/		
	Passenger area of service lift	1	/		
	Door entering guest floor	1	/		
15th Floor	Inside corridor	3	/		
	In front of fire exit door stairway B	1	/		
	In front of fire exit door stair A	1	/		
	Passenger area of service lift	1	/		
	Door entering guest floor	1	/		
16th Floor	Inside corridor	3	/		
	In front of fire exit door stairway B	1	/		
	In front of fire exit door stair A	1	/		
	Passenger area of service lift	1	/		
	Door entering guest floor	1	/		
17th Floor	Inside corridor	3	/		
	In front of fire exit door stairway B	1	/		
	In front of fire exit door stair A	1	/		
	Passenger area of service lift	1	/		
	Door entering guest floor	1	/		
18th Floor	Inside corridor	3	/		
	In front of fire exit door stairway B	1	/		
	In front of fire exit door stair A	1	/		
	Passenger area of service lift	1	/		
	Door entering guest floor	1	/		
19th Floor	Inside corridor	3	/		
	In front of fire exit door stairway B	1	/		
	In front of fire exit door stair A	1	/		
	Passenger area of service lift	1	/		
	Door entering guest floor	1	/		

Area	Location	Total	Good condition	Not good condition	Remark
20th Floor	In front of fire exit door stair A	1	/		
	Passenger area of service lift	1	/		
	Door entering guest floor	1	/		
	Inside corridor	3	/		
	In front of fire exit door stairway B	1	/		
21st Floor	In front of fire exit door stair A	1	/		
	Passenger area of service lift	1	/		
	Door entering guest floor	1	/		
	Inside corridor	3	/		
	In front of fire exit door stairway B	1	/		
22nd Floor	In front of fire exit door stair A	1	/		
	Passenger area of service lift	1	/		
	Door entering guest floor	1	/		
	Inside corridor	3	/		
	In front of fire exit door stairway B	1	/		
23rd Floor	In front of fire exit door stair A	1	/		
	Passenger area of service lift	1	/		
	Door entering guest floor	1	/		
	Inside corridor	3	/		
	In front of fire exit door stairway B	1	/		
24th Floor	In front of fire exit door stair A	1	/		
	Passenger area of service lift	1	/		
	Door entering guest floor	1	/		
	Inside corridor	3	/		
	In front of fire exit door stairway B	1	/		
25th Floor	In front of fire exit door stair A	1	/		
	Passenger area of service lift	1	/		
	Door entering guest floor	1	/		
	Inside corridor	3	/		
	In front of fire exit door stairway B	1	/		
26th Floor	In front of fire exit door stair A	1	/		
	Passenger area of service lift	1	/		
	Door entering guest floor	1	/		
	Inside corridor	3	/		
	In front of fire exit door stairway B	1	/		
27th Floor	In front of fire exit door stair A	1	/		
	Passenger area of service lift	1	/		
	Door entering guest floor	1	/		
	Inside corridor	3	/		
	In front of fire exit door stairway B	1	/		
28th Floor	In front of fire exit door stair A	1	/		
	Passenger area of service lift	1	/		
	Door entering guest floor	1	/		
	Inside corridor	3	/		
	In front of fire exit door stairway B	1	/		
29th Floor	In front of fire exit door stair A	1	/		
	Passenger area of service lift	1	/		
	Door entering guest floor	1	/		
	Inside corridor	3	/		
	In front of fire exit door stairway B	1	/		

Area	Location	Total	Good condition	Not good condition	Remark
30th Floor	In front of fire exit door stair A	1	/		
	Passenger area of service lift	1	/		
	Door entering guest floor	1	/		
	Inside corridor	3	/		
	In front of fire exit door stairway B	1	/		
31st Floor	In front of fire exit door stair A	1	/		
	Passenger area of service lift	1	/		
	Door entering guest floor	1	/		
	Inside corridor	3	/		
	In front of fire exit door stairway B	1	/		
32nd Floor	In front of fire exit door stair A	1	/		
	Passenger area of service lift	1	/		
	Door entering guest floor	1	/		
	Inside corridor	2	/		
	In front of fire exit door stairway B	1	/		
Roof	At fire stairway A	1	/		
	At fire stairway B	NONE			
	Total	263			

Approved by [REDACTED]
Date : 30 Nov 2023

Emergency Light checklist of July, 2023



Area	Location	Code	Result		Amount	Remark
			Yes	No		
Basement Floor	HR Office 1	FCB.30	/		1	
	HR Office 2	FCB.31	/		1	
	Front stairway B	FCB.24	/		1	
	Training Room	FCB.25	/		1	
	Pump Room 1	FCB.32	/	/	1	
	Pump Room 2	FCB.33	/		1	
	Nurse Room 1	FCB.18	/		1	
	Nurse Room 2	FCB.19	/		1	
	Beverage Store 1	FCB.06	/		1	
	Beverage Store 2	FCB.07	/		1	
	Re-fresh Office 1	FCB.03	/		1	
	Re-fresh Office 2	FCB.04	/		1	
	Re-fresh Office 3	FCB.05	/		1	
	Re-fresh Office 4	FCB.15	/		1	
	Uniform Room	FCB.17	/		1	
	Front Uniform Room	FCB.16	/	/	1	
	Front Canteen	FCB.02	/	/	1	
	Inside Canteen Room 1	FCB.08	/		1	
	Inside Canteen Room 2	FCB.09	/		1	
	Inside Canteen Room 3	FCB.10	/		1	
	Inside Canteen Room 4	FCB.12	/		1	
	Inside Canteen Room 5	FCB.13	/		1	
	Inside Canteen Room 6	FCB.14	/		1	
	Front Door frame Zone A	FCB.01	/		1	
	Front Lift No.5	FL.B1	/		1	
	Front Lift No.7	FL.B2	/		1	
	Male Locker 1	FCB.20	/		1	
	Male Locker 2	FCB.21	/		1	
	Male Locker 3	FCB.22	/		1	
	Male Locker 4	FCB.23	/		1	
	Female Locker 1	FCB.26	/		1	
	Female Locker 2	FCB.27	/		1	
	Female Locker 3	FCB.28	/		1	
	Female Locker 4	FCB.29	/		1	
	Fire stairway A	FS1.B1	/	/	1	
	Fire stairway A	FS1.B2	/	/	1	
	Fire stairway A	FS1.B3	/		1	
	Fire stairway B	FS2.B1	/		1	
	Fire stairway B	FS2.B2	/		1	
1st Floor	Fire stairway A	FS1.LG1	/		1	
	Fire stairway A	FS1.LG2	/		1	
	Front Lift No.5	FL.LG1	/		1	
	Front Lift No.7	FL.LG2	/		1	
	Inside Time Keeper	FC.LG.02	/		1	
	Inside Security Store	FC.LG.03	/		1	
	Nearby Time Keeper	FC.LG.01	/		1	
	Inside Linen Room	FC.LG.05	/		1	
	Front Linen Room	FC.LG.04	/		1	
	Inside Chemical Room	FC.LG.06	/		1	
	Front Garbage Room	FC.LG.07	/		1	
	Inside Garbage Room	FC.LG.08	/		1	
	Front Receiving Room	FC.LG.09	/		1	
	Inside Receiving Room	FC.LG.12	/		1	
	Inside Purchasing Office	FC.LG.10	/		1	
	Inside Purchasing Mgr. Office	FC.LG.11	/		1	

Lower gro	Inside Receiving Store	FC.LG.13	/	/	1	
	Loading Area	FC.LG.14	/	/	1	
	LG Lift 1	FC.LG.20	/	/	1	
	LG Lift 2	FC.LG.21	/	/	1	
	Front FCC Room	FC.LG.22	/	/	1	
	FCC Room	FC.LG.24	/	/	1	
	Tuk Tuk Parking	FC.LG.25	/	/	1	
	Luggage Store	FC.LG.26	/	/	1	
	Inside Fan Room	FC.LG.23	/	/	1	
	Motorcycle Parking 1	FC.LG.14	/	/	1	
	Motorcycle Parking 2	FC.LG.17	/	/	1	
	Motorcycle Parking 3	FC.LG.18	/	/	1	
	Pump Room LG Floor 1	FC.LG.15	/	/	1	
	Pump Room LG Floor 2	FC.LG.16	/	/	1	
	Fire stairway B	FS2.LG.1	/	/	1	
	Fire stairway B	FS2.LG.2	/	/	1	
Area	Location	Code	Result		Amount	Remark
			Yes	No		
Ground Floor	Fire stairway A	FS1.G.1	/	/	1	
	Fire stairway A	FS1.G.2	/	/	1	
	Front Lift No.5	FL.G.1	/	/	1	
	Front Lift No.7	FL.G.2	/	/	1	
	Inside Re-fuel Store	FC.G.01	/	/	1	
	Fire stairway B	FS2.G.1	/	/	1	
	Fire stairway B	FS2.G.2	/	/	1	
	Fire stairway C	FS3.G.01	/	/	1	
	Area	Location	Code	Result		Amount
			Yes	No		Remark
1st Floor	Fire stairway A	FS1.1.1	/	/	1	
	Fire stairway A	FS1.1.2	/	/	1	
	Front Lift No.5	FL.01.1	/	/	1	
	Front Lift No.7	FL.01.2	/	/	1	
	Inside WXYZ Bar Store	FC.1.1	/	/	1	
	Fire stairway B	FS2.01.1	/	/	1	
	Fire stairway B	FS2.01.2	/	/	1	
	Fire stairway C	FS3.01.01	/	/	1	
	Front stairway C	FS3.02.02	/	/	1	
	Area	Location	Code	Result		Amount
			Yes	No		Remark
2nd Floors/Parking lot	Fire stairway A	FS1.2.1	/	/	1	
	Fire stairway A	FS1.02.2	/	/	1	
	Front Lift No.5	FL.02.1	/	/	1	
	Front Lift No.7	FL.02.2	/	/	1	
	Inside Re-fix Meeting Room	FC.02.04	/	/	1	
	Front door Frame ZoneA	FC.02.1	/	/	1	
	Inside Re-fix Zone A	FC.02.5	/	/	1	
	Inside Paint & Carpenter Room 1	FC.02.1	/	/	1	
	Inside Paint & Carpenter Room 2	FC.02.2	/	/	1	
	Inside Engineering Office	FC.2.6	/	/	1	
	Inside Head of Re-fix Room 1	FC.2.7	/	/	1	
	Inside Head of Re-fix Room 2	FC.2.8	/	/	1	
	Pole Front Carlift	FC.2.9	/	/	1	
	Pole Front Stairway B	FC.2.11	/	/	1	
	Front Guest Lift	FC.02.10	/	/	1	
	Front stairway C	FC.02.12	/	/	1	
	Fire stairway B	FS2.02.1	/	/	1	
	Fire stairway B	FS2.02.2	/	/	1	
	Fire stairway C	FS3.02.1	/	/	1	
	Area	Location	Code	Result		Amount
			Yes	No		Remark
	Fire stairway A	FS1.06.1	/	/	1	
	Fire stairway A	FS1.06.2	/	/	1	
	Front Lift No.5	FL.06.1	/	/	1	
	Front Lift No.7	FL.06.2	/	/	1	
	Fire stairway B	FS2.06.1	/	/	1	
	Fire stairway B	FS2.06.2	/	/	1	
	Fire stairway C	FS3.06.1	/	/	1	
	Area	Location	Code	Result		Amount
			Yes	No		Remark
	Fire stairway A	FS1.7.1	/	/	1	
	Fire stairway A	FS1.7.2	/	/	1	
	Front Lift No.5	FL.07.1	/	/	1	
	Front Lift No.7	FL.07.2	/	/	1	
	Fire stairway B	FS2.7.1	/	/	1	
	Fire stairway B	FS2.7.2	/	/	1	
	Fire stairway C	FS3.07.1	/	/	1	

Area	Location	Code	Result		Amount	Remark
			Yes	No		

3rd Floor/Parking lot	Fire stairway A	FS1.3.1	/	/	1	
	Fire stairway A	FS1.3.2	/	/	1	
	Front Lift No.5	FL.03.1	/	/	1	
	Front Lift No.7	FL.03.2	/	/	1	
	Pole Front Carlift	FC.03.1	/	/	1	
	Pole Front Stairway B	FC.03.3	/	/	1	
	Front Guest Lift	FC.03.2	/	/	1	
	Front stairway C	FC.03.4	/	/	1	
	Fire stairway B	FS2.03.1	/	/	1	
	Fire stairway B	FS2.03.2	/	/	1	
	Fire stairway C	FC3.03.3	/	/	1	
Area	Location	Code	Result		Amount	Remark
			Yes	No		
4th Floor/Parking lot	Fire stairway A	FS1.4.1	/	/	1	
	Fire stairway A	FS1.4.2	/	/	1	
	Front Lift No.5	FL.04.1	/	/	1	
	Front Lift No.7	FL.04.2	/	/	1	
	Front Door frame Zone A	FC.04.1	/	/	1	
	Pole Front Carlift	FC.04.2	/	/	1	
	Pole Front Stairway B	FC.04.4	/	/	1	
	Front Guest Lift	FC.04.3	/	/	1	
	Front stairway C	FC.04.5	/	/	1	
	Fire stairway B	FS2.04.1	/	/	1	
	Fire stairway B	FS2.04.2	/	/	1	
	Fire stairway C	FS3.04.1	/	/	1	
Area	Location	Code	Result		Amount	Remark
			Yes	No		
5th Floor/Parking lot	Fire stairway A	FS1.5.1	/	/	1	
	Fire stairway A	FS1.5.2	/	/	1	
	Front Lift No.5	FL.5.1	/	/	1	
	Front Lift No.7	FL.5.2	/	/	1	
	Pole Front Carlift	FC.05.1	/	/	1	
	Pole Front Stairway B	FC.05.3	/	/	1	
	Front Guest Lift	FC.05.2	/	/	1	
	Front stairway C	FC.05.4	/	/	1	
	Fire stairway B	FS2.05.1	/	/	1	
	Fire stairway B	FS.05.2	/	/	1	
	Fire stairway C	FS3.05.1	/	/	1	
Area	Location	Code	Result		Amount	Remark
			Yes	No		
6th Floors	Fire stairway A	FS1.06.1	/	/	1	
	Fire stairway A	FS1.06.2	/	/	1	
	Front Lift No.5	FL.06.1	/	/	1	
	Front Lift No.7	FL.06.2	/	/	1	
	Fire stairway B	FS2.06.1	/	/	1	
	Fire stairway B	FS2.06.2	/	/	1	
	Fire stairway C	FS3.06.1	/	/	1	
	Area	Location	Code	Result		Amount
			Yes	No		Remark
7th Floors	Fire stairway A	FS1.7.1	/	/	1	
	Fire stairway A	FS1.7.2	/	/	1	
	Front Lift No.5	FL.07.1	/	/	1	
	Front Lift No.7	FL.07.2	/	/	1	
	Fire stairway B	FS2.7.1	/	/	1	
	Fire stairway B	FS2.7.2	/	/	1	
	Fire stairway C	FS3.07.1	/	/	1	
	Area	Location	Code	Result		Amount
			Yes	No		Remark

Area	Location	Code	Result		Amount	Remark
			Yes	No		

8th Floors /Crave / Kitchen	Fire stairway A	FS1.08.1	/	/	1	
	Fire stairway A	FS1.08.2	/	/	1	
	Front Lift No.5	FL.08.1	/	/	1	
	Front Lift No.7	FL.08.2	/	/	1	
	Fire stairway B	FS2.8.1	/	/	1	
	Fire stairway B	FS2.8.2	/	/	1	
	Fire stairway C	FS3.8.1	/	/	1	
	Kitchen Room	FC.08.5	/	/	1	
	Cold Kitchen Room	FC.08.03	/	/	1	
	Pastry Room / Bakery room	FC.08.02	/	/	1	
Area	Location	Code	Result		Amount	Remark
			Yes	No		
9th Floors	Fire stairway A	FS1.9.1	/	/	1	
	Fire stairway A	FS1.9.2	/	/	1	
	Front Lift No.5	FL.09.1	/	/	1	
	Front Lift No.7	FL.09.2	/	/	1	
	Fire stairway B	FS2.9.01	/	/	1	
	Fire stairway B	FS2.9.02	/	/	1	
	Area	Location	Code	Result		Amount
			Yes	No		Remark
10th Floors / Ece Office	Fire stairway A	FS1.10.1	/	/	1	
	Fire stairway A	FS1.10.2	/	/	1	
	Front Lift No.5	FL.10.1	/	/	1	
	Front Lift No.7	FL.10.2	/	/	1	
	Fire stairway B	FS2.10.1	/	/	1	
	Fire stairway B	FS2.10.2	/	/	1	
	Splash Bar	FC.10.4	/	/	1	
	Splash Bar Store	FC.10.5	/	/	1	
	Employee Only	FC.10.3	/	/	1	
	Strategy Room	FC.10.6	/	/	1	
	IT Store	FC.10.2	/	/	1	
	Server Room 1	EL.172	/	/	1	
	Server Room 2	FC.10.1	/	/	1	
	Area	Location	Code	Result		Amount
			Yes	No		Remark
10A Floors / Generator Room	Fire stairway A 1	FS1.10A.1	/	/	1	
	Fire stairway A 2	FS1.10A.2	/	/	1	
	Fire stairway A 3	FS1.10A.3	/	/	1	
	Fire stairway A 4	FS1.10A.4	/	/	1	
	Front Lift No.5	FL.10A.2	/	/	1	
	Front Lift No.7	FL.10A.1	/	/	1	
	Fire stairway B 1	FS2.10A.1	/	/	1	
	Fire stairway B 2	FS2.10A.2	/	/	1	
	Fire stairway B 3	FS2.10A.3	/	/	1	
	Fire stairway B 4	FS2.10A.4	/	/	1	
	FB Store Room 10A	FC.10A.02	/	/	1	
	Generator Room	FC.10A.03	/	/	1	
	Main Board Room 1	FC.10A.06	/	/	1	
	Main Board Room 2	FC.10A.07	/	/	1	
	Front Main Board Room	FC.10A.01	/	/	1	
	Front Transformer Room	FC.10A.04	/	/	1	
	Transformer Room	FC.10A.05	/	/	1	
	Inside Water pump room	FC.10A.08	/	/	1	
	Inside Water pump room Front FHC	FC.10A.09	/	/	1	
	General Store 10A	FC.10A.10	/	/	1	
Area	Location	Code	Result		Amount	Remark
			Yes	No		
	Fire stairway A	FS1.11.2	/	/	1	

11th Floors	Fire stairway A	FS1.11.1	/	/	1	
	In front of maid pantry room	FL.11.2	/	/	1	
	Inside maid pantry room	FP.11.1	/	/	1	
	In front of service lift	FL.11.1	/	/	1	
	Fire stairway B	FS2.11.1	/	/	1	
	Fire stairway B	FS2.11.2	/	/	1	
Area	Location	Code	Result		Amount	Remark
			Yes	No		
12th Floors	Fire stairway A	FS1.12.2	/	/	1	
	Fire stairway A	FS1.12.1	/	/	1	
	In front of maid pantry room	FL.12.2	/	/	1	
	Inside maid pantry room	FP.12.1	/	/	1	
	In front of service lift	FL.12.1	/	/	1	
	Fire stairway B	FS2.12.1	/	/	1	
	Fire stairway B	FS2.12.2	/	/	1	
Area	Location	Code	Result		Amount	Remark
			Yes	No		
14th Floors	Fire stairway A	FS1.14.2	/	/	1	
	Fire stairway A	FS1.14.1	/	/	1	
	In front of maid pantry room	FL.14.2	/	/	1	
	Inside maid pantry room	FP.14.1	/	/	1	
	In front of service lift	FL.14.1	/	/	1	
	Fire stairway B	FS2.14.2	/	/	1	
	Fire stairway B	FS2.14.1	/	/	1	
Area	Location	Code	Result		Amount	Remark
			Yes	No		
15th Floors	Fire stairway A	FS1.15.2	/	/	1	
	Fire stairway A	FS1.15.1	/	/	1	
	In front of maid pantry room	FL.15.2	/	/	1	
	Inside maid pantry room	FP.15.1	/	/	1	
	In front of service lift	FL.15.1	/	/	1	
	Fire stairway B	FS2.15.1	/	/	1	
	Fire stairway B	FS2.15.2	/	/	1	
Area	Location	Code	Result		Amount	Remark
			Yes	No		
16th Floors	Fire stairway A	FS1.16.2	/	/	1	
	Fire stairway A	FS1.16.1	/	/	1	
	In front of maid pantry room	FL.16.2	/	/	1	
	Inside maid pantry room	FP.16.1	/	/	1	
	In front of service lift	FL.16.1	/	/	1	
	Fire stairway B	FS2.16.2	/	/	1	
	Fire stairway B	FS2.16.1	/	/	1	
Area	Location	Code	Result		Amount	Remark
			Yes	No		
17th Floors	Fire stairway A	FS1.17.2	/	/	1	
	Fire stairway A	FS1.17.1	/	/	1	
	In front of maid pantry room	FL.17.2	/	/	1	
	Inside maid pantry room	FP.17.1	/	/	1	
	In front of service lift	FL.17.1	/	/	1	
	Fire stairway B	FS2.17.1	/	/	1	
	Fire stairway B	FS2.17.2	/	/	1	

18th Floor	In front of maid pantry room	FL18.2	/		1	
	Inside maid pantry room	FP18.1	/		1	
	In front of service lift	FL18.1	/		1	
	Fire stairway B	FS2.18.2	/		1	
	Fire stairway B	FS2.18.1	/		1	
Area	Location	Code	Result		Amount	Remark
			Yes	No		
	Fire stairway A	FS1.19.2	/		1	
	Fire stairway A	FS119.1	/		1	
	In front of maid pantry room	FL19.2	/		1	
19th Floors	Inside maid pantry room	FP19.1	/		1	
	In front of service lift	FL19.1	/		1	
	Fire stairway B	FS2.19.1	/		1	
	Fire stairway B	FS2.19.2	/		1	
	Fire stairway B	FS2.19.2	/		1	
Area	Location	Code	Result		Amount	Remark
			Yes	No		
	Fire stairway A	FS1.20.2	/		1	
	Fire stairway A	FS1.20.1	/		1	
	In front of maid pantry room	FL20.2	/		1	
20th Floors	Inside maid pantry room	FP21.1	/		1	
	In front of service lift	FL20.1	/		1	
	Fire stairway B	FS2.20.1	/		1	
	Fire stairway B	FS2.20.2	/		1	
	Fire stairway B	FS2.20.2	/		1	
Area	Location	Code	Result		Amount	Remark
			Yes	No		
	Fire stairway A	FS1.21.2	/		1	
	Fire stairway A	FS1.21.1	/		1	
	In front of maid pantry room	FL21.2	/		1	
21st Floors	Inside maid pantry room	FP21.1	/		1	
	In front of service lift	FL21.1	/		1	
	Fire stairway B	FS2.21.1	/		1	
	Fire stairway B	FS2.21.2	/		1	
	Fire stairway B	FS2.21.2	/		1	
Area	Location	Code	Result		Amount	Remark
			Yes	No		
	Fire stairway A	FS1.22.1	/		1	
	Fire stairway A	FS1.22.2	/		1	
	In front of maid pantry room	FL22.2	/		1	
22nd Floors	Inside maid pantry room	FP22.1	/		1	
	In front of service lift	FL22.1	/		1	
	Fire stairway B	FS2.22.1	/		1	
	Fire stairway B	FS2.22.2	/		1	
	Fire stairway B	FS2.22.2	/		1	
Area	Location	Code	Result		Amount	Remark
			Yes	No		
	Fire stairway A	FS1.23.1	/		1	
	Fire stairway A	FS1.23.2	/		1	
	In front of maid pantry room	FL23.2	/		1	
23rd Floors	Inside maid pantry room	FP23.1	/		1	
	In front of service lift	FL23.1	/		1	
	Fire stairway B	FS2.23.1	/		1	
	Fire stairway B	FS2.23.2	/		1	
	Fire stairway B	FS2.23.2	/		1	

Area	Location	Code	Result		Amount	Remark
			Yes	No		
oors	Fire stairway A	FS1.24.1	/		1	
	Fire stairway A	FS1.24.2	/		1	
	In front of maid pantry room	FL24.2	/		1	

Area	Location	Code	Result		Amount	Remark
			Yes	No		
28th Floors	Fire stairway A	FS1.29.1	/		1	
	Fire stairway A	FS1.29.2	/		1	
	In front of maid pantry room	FL29.2	/		1	
	Inside maid pantry room	FP29.1	/		1	
	In front of service lift	FL29.1	/		1	
	Fire stairway B	FS2.29.1	/		1	
	Fire stairway B	FS2.29.2	/		1	

Area	Location	Code	Result		Amount	Remark
			Yes	No		
30th Floors	Fire stairway A	FS1.30.1	/		1	
	Fire stairway A	FS1.30.2	/		1	
	In front of maid pantry room	FL30.2	/		1	
	Inside maid pantry room	FP30.1	/		1	
	In front of service lift	FL30.1	/		1	
	Fire stairway B	FS2.30.1	/		1	
	Fire stairway B	FS2.30.2	/		1	
31st Floors	Fire stairway A	FS1.31.1	/		1	
	Fire stairway A	FS1.31.2	/		1	
	In front of maid pantry room	FL31.2	/		1	
	Inside maid pantry room	FP31.1	/		1	
	In front of service lift	FL31.1	/		1	
	Fire stairway B	FS2.31.1	/		1	
	Fire stairway B	FS2.31.2	/		1	
32nd Floors	Fire stairway A	FS1.32.1	/		1	
	Fire stairway A	FS1.32.2	/		1	
	In front of maid pantry room	FL32.2	/		1	
	Inside maid pantry room	FP32.1	/		1	
	In front of service lift	FL32.1	/		1	
	Fire stairway B	FS2.32.1	/		1	
	Fire stairway B	FS2.32.1	/		1	
Roof top	At fire stairway A	FS1.32.3	/		1	
	At the central fire exit door	FR32.1	/		1	
	Inside EE room	FR32.02	/		1	
	Inside Lift Room 1	FR32.3	/		1	
	Inside Lift Room 2	FR32.4	/		1	

Total 358 Items
 Vacant 49 Items
 Out of order 309 Items
 Total good condition 309 Items

Approved by :
 Date : 29 July 2023

24th Fl	Inside maid pantry room	FP24.1	/		1	
	In front of service lift	FL24.1	/		1	
	Fire stairway B	FS2.24.1	/		1	
	Fire stairway B	FS2.24.2	/		1	
	Fire stairway B	FS2.24.2	/		1	
Area	Location	Code	Result		Amount	Remark
			Yes	No		
	Fire stairway A	FS1.25.1	/		1	
	Fire stairway A	FS1.25.2	/		1	
	In front of maid pantry room	FL25.2	/		1	
25th Floors	Inside maid pantry room	FP25.1	/		1	
	In front of service lift	FL25.1	/		1	
	Fire stairway B	FS2.25.1	/		1	
	Fire stairway B	FS2.25.2	/		1	
	Fire stairway B	FS2.25.2	/		1	
Area	Location	Code	Result		Amount	Remark
			Yes	No		
	Fire stairway A	FS1.26.1	/		1	
	Fire stairway A	FS1.26.2	/		1	
	In front of maid pantry room	FL26.2	/		1	
26th Floors	Inside maid pantry room	FP26.1	/		1	
	In front of service lift	FL26.1	/		1	
	Fire stairway B	FS2.26.1	/		1	
	Fire stairway B	FS2.26.2	/		1	
	Fire stairway B	FS2.26.2	/		1	
Area	Location	Code	Result		Amount	Remark
			Yes	No		
	Fire stairway A	FS1.27.1	/		1	
	Fire stairway A	FS1.27.2	/		1	
	In front of maid pantry room	FL27.2	/		1	
27th Floors	Inside maid pantry room	FP27.1	/		1	
	In front of service lift	FL27.1	/		1	
	Fire stairway B	FS2.27.1	/		1	
	Fire stairway B	FS2.27.2	/		1	
	Fire stairway B	FS2.27.2	/		1	
Area	Location	Code	Result		Amount	Remark
			Yes	No		
	Fire stairway A	FS1.28.1	/		1	
	Fire stairway A	FS1.28.2	/		1	
	In front of maid pantry room	FL28.2	/		1	
28th Floors	Inside maid pantry room	FP28.1	/		1	
	In front of service lift	FL28.1	/		1	
	Fire stairway B	FS2.28.1	/		1	
	Fire stairway B	FS2.28.2	/		1	
	Fire stairway B	FS2.28.2	/		1	
Area	Location	Code	Result		Amount	Remark
			Yes	No		

Emergency Light checklist of Aug, 2023



Area	Location	Code	Result		Amount	Remark
			Yes	No		
Basement Floor	HR Office 1	FCB.30	/		1	
	HR Office 2	FCB.31	/		1	
	Front stairway B	FCB.24	/		1	
	Training Room	FCB.25	/		1	
	Pump Room 1	FCB.32	/		1	
	Pump Room 2	FCB.33	/		1	
	Nurse Room 1	FCB.18	/		1	
	Nurse Room 2	FCB.19	/		1	
	Beverage Store 1	FCB.06	/		1	
	Beverage Store 2	FCB.07	/		1	
	Re-fresh Office 1	FCB.03	/		1	
	Re-fresh Office 2	FCB.04	/		1	
	Re-fresh Office 3	FCB.05	/		1	
	Re-fresh Office 4	FCB.15	/		1	
	Uniform Room	FCB.17	/		1	
	Front Uniform Room	FCB.16	/		1	
	Front Canteen	FCB.02	/		1	
	Inside Canteen Room 1	FCB.08	/		1	
	Inside Canteen Room 2	FCB.09	/		1	
	Inside Canteen Room 3	FCB.10	/		1	
	Inside Canteen Room 4	FCB.12	/		1	
	Inside Canteen Room 5	FCB.13	/		1	
	Inside Canteen Room 6	FCB.14	/		1	
	Front Door frame Zone A	FCB.01	/		1	
	Front Lift No.5	FLB1	/		1	
	Front Lift No.7	FLB2	/		1	
	Male Locker 1	FCB.20	/		1	
	Male Locker 2	FCB.21	/		1	
	Male Locker 3	FCB.22	/		1	
	Male Locker 4	FCB.23	/		1	
	Female Locker 1	FCB.26	/		1	
	Female Locker 2	FCB.27	/		1	
	Female Locker 3	FCB.28	/		1	
	Female Locker 4	FCB.29	/		1	
	Fire stairway A	FS1.B1	/		1	
	Fire stairway A	FS1.B2	/		1	
	Fire stairway A	FS1.B3	/		1	
	Fire stairway B	FS2.B1	/		1	
	Fire stairway B	FS2.B2	/		1	
	Area	Location	Code	Result		Amount
			Yes	No		
1st Floor	Fire stairway A	FS1.LG1	/		1	
	Fire stairway A	FS1.LG2	/		1	
	Front Lift No.5	FL.LG1	/		1	
	Front Lift No.7	FL.LG2	/		1	
	Inside Time Keeper	FC.LG.02	/		1	
	Inside Security Store	FC.LG.03	/		1	
	Nearby Time Keeper	FC.LG.01	/		1	
	Inside Linen Room	FC.LG.05	/		1	
	Front Linen Room	FC.LG.04	/		1	
	Inside Chemical Room	FC.LG.06	/		1	
	Front Garbage Room	FC.LG.07	/		1	
	Inside Garbage Room	FC.LG.08	/		1	
	Front Receiving Room	FC.LG.09	/		1	
	Inside Receiving Room	FC.LG.12	/		1	
	Inside Purchasing Office	FC.LG.10	/		1	
	Inside Purchasing Mgr. Office	FC.LG.11	/		1	

Lower gro	Inside Receiving Store	FC.LG.13	/	/	1	
	Loading Area	FC.LG.14	/	/	1	
	LG Lift 1	FC.LG.20	/	/	1	
	LG Lift 2	FC.LG.21	/	/	1	
	Front FCC Room	FC.LG.22	/	/	1	
	FCC Room	FC.LG.24	/	/	1	
	Tuk Tuk Parking	FC.LG.25	/	/	1	
	Luggage Store	FC.LG.26	/	/	1	
	Inside Fan Room	FC.LG.23	/	/	1	
	Motorcycle Parking 1	FC.LG.14	/	/	1	
	Motorcycle Parking 2	FC.LG.17	/	/	1	
	Motorcycle Parking 3	FC.LG.18	/	/	1	
	Pump Room LG Floor 1	FC.LG.15	/	/	1	
	Pump Room LG Floor 2	FC.LG.16	/	/	1	
	Fire stairway B	FS2.LG.1	/	/	1	
	Fire stairway B	FS2.LG.2	/	/	1	
Area	Location	Code	Result		Amount	Remark
			Yes	No		
Ground Floor	Fire stairway A	FS1.G.1	/	/	1	
	Fire stairway A	FS1.G.2	/	/	1	
	Front Lift No.5	FL.G.1	/	/	1	
	Front Lift No.7	FL.G.2	/	/	1	
	Inside Re-fuel Store	FC.G.01	/	/	1	
	Fire stairway B	FS2.G.1	/	/	1	
	Fire stairway B	FS2.G.2	/	/	1	
	Fire stairway C	FS3.G.01	/	/	1	
	Area	Location	Code	Result		Amount
			Yes	No		Remark
1st Floor	Fire stairway A	FS1.1.1	/	/	1	
	Fire stairway A	FS1.1.2	/	/	1	
	Front Lift No.5	FL.01.1	/	/	1	
	Front Lift No.7	FL.01.2	/	/	1	
	Inside WXYZ Bar Store	FC.1.1	/	/	1	
	Fire stairway B	FS2.01.1	/	/	1	
	Fire stairway B	FS2.01.2	/	/	1	
	Fire stairway C	FS3.01.01	/	/	1	
	Front stairway C	FS3.02.02	/	/	1	
	Area	Location	Code	Result		Amount
			Yes	No		Remark
2nd Floors/Parking Lot	Fire stairway A	FS1.2.1	/	/	1	
	Fire stairway A	FS1.02.2	/	/	1	
	Front Lift No.5	FL.02.1	/	/	1	
	Front Lift No.7	FL.02.2	/	/	1	
	Inside Re-fix Meeting Room	FC.02.04	/	/	1	
	Front door Frame ZoneA	FC.02.1	/	/	1	
	Inside Re-fix Zone A	FC.02.5	/	/	1	
	Inside Paint & Carpenter Room 1	FC.02.1	/	/	1	
	Inside Paint & Carpenter Room 2	FC.02.2	/	/	1	
	Inside Engineering Office	FC.2.6	/	/	1	
	Inside Head of Re-fix Room 1	FC.2.7	/	/	1	
	Inside Head of Re-fix Room 2	FC.2.8	/	/	1	
	Pole Front Carlift	FC.2.9	/	/	1	
	Pole Front Stairway B	FC.2.11	/	/	1	
	Front Guest Lift	FC.02.10	/	/	1	
	Front stairway C	FC.02.12	/	/	1	
	Fire stairway B	FS2.02.1	/	/	1	
	Fire stairway B	FS2.02.2	/	/	1	
	Fire stairway C	FS3.02.1	/	/	1	
	Area	Location	Code	Result		Amount
			Yes	No		Remark
	Fire stairway A	FS1.06.1	/	/	1	
	Fire stairway A	FS1.06.2	/	/	1	
	Front Lift No.5	FL.06.1	/	/	1	
	Front Lift No.7	FL.06.2	/	/	1	
	Fire stairway B	FS2.06.1	/	/	1	
	Fire stairway B	FS2.06.2	/	/	1	
	Fire stairway C	FS3.06.1	/	/	1	
	Area	Location	Code	Result		Amount
			Yes	No		Remark
	Fire stairway A	FS1.7.1	/	/	1	
	Fire stairway A	FS1.7.2	/	/	1	
	Front Lift No.5	FL.07.1	/	/	1	
	Front Lift No.7	FL.07.2	/	/	1	
	Fire stairway B	FS2.7.1	/	/	1	
	Fire stairway B	FS2.7.2	/	/	1	
	Fire stairway C	FS3.07.1	/	/	1	

Area	Location	Code	Result		Amount	Remark
			Yes	No		

3rd Floors/Parking lot	Fire stairway A	FS1.3.1	/	/	1	
	Fire stairway A	FS1.3.2	/	/	1	
	Front Lift No.5	FL.03.1	/	/	1	
	Front Lift No.7	FL.03.2	/	/	1	
	Pole Front Carlift	FC.03.1	/	/	1	
	Pole Front Stairway B	FC.03.3	/	/	1	
	Front Guest Lift	FC.03.2	/	/	1	
	Front stairway C	FC.03.4	/	/	1	
	Fire stairway B	FS2.03.1	/	/	1	
	Fire stairway B	FS2.03.2	/	/	1	
	Fire stairway C	FC3.03.3	/	/	1	
Area	Location	Code	Result		Amount	Remark
			Yes	No		
4th Floors/Parking lot	Fire stairway A	FS1.4.1	/	/	1	
	Fire stairway A	FS1.4.2	/	/	1	
	Front Lift No.5	FL.04.1	/	/	1	
	Front Lift No.7	FL.04.2	/	/	1	
	Front Door frame Zone A	FC.04.1	/	/	1	
	Pole Front Carlift	FC.04.2	/	/	1	
	Pole Front Stairway B	FC.04.4	/	/	1	
	Front Guest Lift	FC.04.3	/	/	1	
	Front stairway C	FC.04.5	/	/	1	
	Fire stairway B	FS2.04.1	/	/	1	
Area	Location	Code	Result		Amount	Remark
			Yes	No		
5th Floors/Parking lot	Fire stairway A	FS1.5.1	/	/	1	
	Fire stairway A	FS1.5.2	/	/	1	
	Front Lift No.5	FL.5.1	/	/	1	
	Front Lift No.7	FL.5.2	/	/	1	
	Pole Front Carlift	FC.05.1	/	/	1	
	Pole Front Stairway B	FC.05.3	/	/	1	
	Front Guest Lift	FC.05.2	/	/	1	
	Front stairway C	FC.05.4	/	/	1	
	Fire stairway B	FS2.05.1	/	/	1	
	Fire stairway B	FS.05.2	/	/	1	
Area	Location	Code	Result		Amount	Remark
			Yes	No		
6th Floors	Fire stairway A	FS1.06.1	/	/	1	
	Fire stairway A	FS1.06.2	/	/	1	
	Front Lift No.5	FL.06.1	/	/	1	
	Front Lift No.7	FL.06.2	/	/	1	
	Fire stairway B	FS2.06.1	/	/	1	
	Fire stairway B	FS2.06.2	/	/	1	
	Fire stairway C	FS3.06.1	/	/	1	
	Area	Location	Code	Result		Amount
			Yes	No		Remark
	Fire stairway A	FS1.7.1	/	/	1	
Area	Location	Code	Result		Amount	Remark
			Yes	No		
7th Floors	Fire stairway A	FS1.7.1	/	/	1	
	Fire stairway A	FS1.7.2	/	/	1	
	Front Lift No.5	FL.07.1	/	/	1	
	Front Lift No.7	FL.07.2	/	/	1	
	Fire stairway B	FS2.7.1	/	/	1	
	Fire stairway B	FS2.7.2	/	/	1	
	Fire stairway C	FS3.07.1	/	/	1	

Area	Location	Code	Result		Amount	Remark
			Yes	No		

8th Floors /Crave / Kitchen	Fire stairway A	FS1.08.1	/	/	1	
	Fire stairway A	FS1.08.2	/	/	1	
	Front Lift No.5	FL.08.1	/	/	1	
	Front Lift No.7	FL.08.2	/	/	1	
	Fire stairway B	FS2.8.1	/	/	1	
	Fire stairway B	FS2.8.2	/	/	1	
	Fire stairway C	FS3.8.1	/	/	1	
	Kitchen Room	FC.08.5	/	/	1	
	Cold Kitchen Room	FC.08.03	/	/	1	
	Pastry Room / Bakery room	FC.08.02	/	/	1	
Area	Location	Code	Result		Amount	Remark
			Yes	No		
9th Floors	Fire stairway A	FS1.9.1	/	/	1	
	Fire stairway A	FS1.9.2	/	/	1	
	Front Lift No.5	FL.09.1	/	/	1	
	Front Lift No.7	FL.09.2	/	/	1	
	Fire stairway B	FS2.9.01	/	/	1	
	Fire stairway B	FS2.9.02	/	/	1	
	Area	Location	Code	Result		Amount
10th Floors / Eee.Office	Fire stairway A	FS1.10.1	/	/	1	
	Fire stairway A	FS1.10.2	/	/	1	
	Front Lift No.5	FL.10.1	/	/	1	
	Front Lift No.7	FL.10.2	/	/	1	
	Fire stairway B	FS2.10.1	/	/	1	
	Fire stairway B	FS2.10.2	/	/	1	
	Splash Bar	FC.10.4	/	/	1	
	Splash Bar Store	FC.10.5	/	/	1	
	Employee Only	FC.10.3	/	/	1	
	Strategy Room	FC.10.6	/	/	1	
	IT Store	FC.10.2	/	/	1	
	Server Room 1	EL.172	/	/	1	
	Server Room 2	FC.10.1	/	/	1	
	Area	Location	Code	Result		Amount
10A Floors / Generator Room	Fire stairway A 1	FS1.10A.1	/	/	1	
	Fire stairway A 2	FS1.10A.2	/	/	1	
	Fire stairway A 3	FS1.10A.3	/	/	1	
	Fire stairway A 4	FS1.10A.4	/	/	1	
	Front Lift No.5	FL.10A.2	/	/	1	
	Front Lift No.7	FL.10A.1	/	/	1	
	Fire stairway B 1	FS2.10A.1	/	/	1	
	Fire stairway B 2	FS2.10A.2	/	/	1	
	Fire stairway B 3	FS2.10A.3	/	/	1	
	Fire stairway B 4	FS2.10A.4	/	/	1	
	FB Store Room 10A	FC.10A.02	/	/	1	
	Generator Room	FC.10A.03	/	/	1	
	Main Board Room 1	FC.10A.06	/	/	1	
	Main Board Room 2	FC.10A.07	/	/	1	
	Front Main Board Room	FC.10A.01	/	/	1	
	Front Transformer Room	FC.10A.04	/	/	1	
	Transformer Room	FC.10A.05	/	/	1	
	Inside Water pump room	FC.10A.08	/	/	1	
	Inside Water pump room Front FHC	FC.10A.09	/	/	1	
	General Store 10A	FC.10A.10	/	/	1	
Area	Location	Code	Result		Amount	Remark
			Yes	No		
	Fire stairway A	FS1.11.2	/	/	1	

11th Floors	Fire stairway A	FS1.11.1	/	/	1	
	In front of maid pantry room	FL.11.2	/	/	1	
	Inside maid pantry room	FP.11.1	/	/	1	
	In front of service lift	FL.11.1	/	/	1	
	Fire stairway B	FS2.11.1	/	/	1	
	Fire stairway B	FS2.11.2	/	/	1	
Area	Location	Code	Result		Amount	Remark
12th Floors	Fire stairway A	FS1.12.2	/	/	1	
	Fire stairway A	FS1.12.1	/	/	1	
	In front of maid pantry room	FL.12.2	/	/	1	
	Inside maid pantry room	FP.12.1	/	/	1	
	In front of service lift	FL.12.1	/	/	1	
	Fire stairway B	FS2.12.1	/	/	1	
Fire stairway B	FS2.12.2	/	/	1		
Area	Location	Code	Result		Amount	Remark
14th Floors	Fire stairway A	FS1.14.2	/	/	1	
	Fire stairway A	FS1.14.1	/	/	1	
	In front of maid pantry room	FL.14.2	/	/	1	
	Inside maid pantry room	FP.14.1	/	/	1	
	In front of service lift	FL.14.1	/	/	1	
	Fire stairway B	FS2.14.2	/	/	1	
Fire stairway B	FS2.14.1	/	/	1		
Area	Location	Code	Result		Amount	Remark
15th Floors	Fire stairway A	FS1.15.2	/	/	1	
	Fire stairway A	FS1.15.1	/	/	1	
	In front of maid pantry room	FL.15.2	/	/	1	
	Inside maid pantry room	FP.15.1	/	/	1	
	In front of service lift	FL.15.1	/	/	1	
	Fire stairway B	FS2.15.1	/	/	1	
Fire stairway B	FS2.15.2	/	/	1		
Area	Location	Code	Result		Amount	Remark
16th Floors	Fire stairway A	FS1.16.2	/	/	1	
	Fire stairway A	FS1.16.1	/	/	1	
	In front of maid pantry room	FL.16.2	/	/	1	
	Inside maid pantry room	FP.16.1	/	/	1	
	In front of service lift	FL.16.1	/	/	1	
	Fire stairway B	FS2.16.2	/	/	1	
Fire stairway B	FS2.16.1	/	/	1		
Area	Location	Code	Result		Amount	Remark
17th Floors	Fire stairway A	FS1.17.2	/	/	1	
	Fire stairway A	FS1.17.1	/	/	1	
	In front of maid pantry room	FL.17.2	/	/	1	
	Inside maid pantry room	FP.17.1	/	/	1	
	In front of service lift	FL.17.1	/	/	1	
	Fire stairway B	FS2.17.1	/	/	1	
Fire stairway B	FS2.17.2	/	/	1		

18th Floor	In front of maid pantry room	FL18.2	/		1	
	Inside maid pantry room	FP18.1	/		1	
	In front of service lift	FL18.1	/		1	
	Fire stairway B	FS2.18.2	/		1	
	Fire stairway B	FS2.18.1	/		1	
Area	Location	Code	Result		Amount	Remark
			Yes	No		
	Fire stairway A	FS1.19.2	/		1	
	Fire stairway A	FS119.1	/		1	
	In front of maid pantry room	FL19.2	/		1	
19th Floors	Inside maid pantry room	FP19.1	/		1	
	In front of service lift	FL19.1	/		1	
	Fire stairway B	FS2.19.1	/		1	
	Fire stairway B	FS2.19.2	/		1	
	Fire stairway B	FS2.19.2	/		1	
Area	Location	Code	Result		Amount	Remark
			Yes	No		
	Fire stairway A	FS1.20.2	/		1	
	Fire stairway A	FS1.20.1	/		1	
	In front of maid pantry room	FL20.2	/		1	
20th Floors	Inside maid pantry room	FP21.1	/		1	
	In front of service lift	FL20.1	/		1	
	Fire stairway B	FS2.20.1	/		1	
	Fire stairway B	FS2.20.2	/		1	
	Fire stairway B	FS2.20.2	/		1	
Area	Location	Code	Result		Amount	Remark
			Yes	No		
	Fire stairway A	FS1.21.2	/		1	
	Fire stairway A	FS1.21.1	/		1	
	In front of maid pantry room	FL21.2	/		1	
21st Floors	Inside maid pantry room	FP21.1	/		1	
	In front of service lift	FL21.1	/		1	
	Fire stairway B	FS2.21.1	/		1	
	Fire stairway B	FS2.21.2	/		1	
	Fire stairway B	FS2.21.2	/		1	
Area	Location	Code	Result		Amount	Remark
			Yes	No		
	Fire stairway A	FS1.22.1	/		1	
	Fire stairway A	FS1.22.2	/		1	
	In front of maid pantry room	FL22.2	/		1	
22nd Floors	Inside maid pantry room	FP22.1	/		1	
	In front of service lift	FL22.1	/		1	
	Fire stairway B	FS2.22.1	/		1	
	Fire stairway B	FS2.22.2	/		1	
	Fire stairway B	FS2.22.2	/		1	
Area	Location	Code	Result		Amount	Remark
			Yes	No		
	Fire stairway A	FS1.23.1	/		1	
	Fire stairway A	FS1.23.2	/		1	
	In front of maid pantry room	FL23.2	/		1	
23rd Floors	Inside maid pantry room	FP23.1	/		1	
	In front of service lift	FL23.1	/		1	
	Fire stairway B	FS2.23.1	/		1	
	Fire stairway B	FS2.23.2	/		1	
	Fire stairway B	FS2.23.2	/		1	

Area	Location	Code	Result		Amount	Remark
			Yes	No		
oors	Fire stairway A	FS1.24.1	/		1	
	Fire stairway A	FS1.24.2	/		1	
	In front of maid pantry room	FL24.2	/		1	

Area	Location	Code	Result		Amount	Remark
			Yes	No		
28th Floors	Fire stairway A	FS1.29.1	/		1	
	Fire stairway A	FS1.29.2	/		1	
	In front of maid pantry room	FL29.2	/		1	
	Inside maid pantry room	FP29.1	/		1	
	In front of service lift	FL29.1	/		1	
	Fire stairway B	FS2.29.1	/		1	
	Fire stairway B	FS2.29.2	/		1	

Area	Location	Code	Result		Amount	Remark
			Yes	No		
30th Floors	Fire stairway A	FS1.30.1	/		1	
	Fire stairway A	FS1.30.2	/		1	
	In front of maid pantry room	FL30.2	/		1	
	Inside maid pantry room	FP30.1	/		1	
	In front of service lift	FL30.1	/		1	
	Fire stairway B	FS2.30.1	/		1	
	Fire stairway B	FS2.30.2	/		1	
31st Floors	Fire stairway A	FS1.31.1	/		1	
	Fire stairway A	FS1.31.2	/		1	
	In front of maid pantry room	FL31.2	/		1	
	Inside maid pantry room	FP31.1	/		1	
	In front of service lift	FL31.1	/		1	
	Fire stairway B	FS2.31.1	/		1	
	Fire stairway B	FS2.31.2	/		1	
32nd Floors	Fire stairway A	FS1.32.1	/		1	
	Fire stairway A	FS1.32.2	/		1	
	In front of maid pantry room	FL32.2	/		1	
	Inside maid pantry room	FP32.1	/		1	
	In front of service lift	FL32.1	/		1	
	Fire stairway B	FS2.32.1	/		1	
	Fire stairway B	FS2.32.1	/		1	
Roof top	At fire stairway A	FS1.32.3	/		1	
	At the central fire exit door	FR32.1	/		1	
	Inside EE room	FR32.02	/		1	
	Inside Lift Room 1	FR32.3	/		1	
	Inside Lift Room 2	FR32.4	/		1	

Total 358 Items
 Vacant 39 Items
 Out of order 319 Items
 Total good condition 319 Items

Approved by: [Signature]
 Date : 30 Aug 2023

24th Fl	Inside maid pantry room	FP24.1	/		1	
	In front of service lift	FL24.1	/		1	
	Fire stairway B	FS2.24.1	/		1	
	Fire stairway B	FS2.24.2	/		1	
	Fire stairway B	FS2.24.2	/		1	
Area	Location	Code	Result		Amount	Remark
			Yes	No		
	Fire stairway A	FS1.25.1	/		1	
	Fire stairway A	FS1.25.2	/		1	
	In front of maid pantry room	FL25.2	/		1	
25th Floors	Inside maid pantry room	FP25.1	/		1	
	In front of service lift	FL25.1	/		1	
	Fire stairway B	FS2.25.1	/		1	
	Fire stairway B	FS2.25.2	/		1	
	Fire stairway B	FS2.25.2	/		1	
Area	Location	Code	Result		Amount	Remark
			Yes	No		
	Fire stairway A	FS1.26.1	/		1	
	Fire stairway A	FS1.26.2	/		1	
	In front of maid pantry room	FL26.2	/		1	
26th Floors	Inside maid pantry room	FP26.1	/		1	
	In front of service lift	FL26.1	/		1	
	Fire stairway B	FS2.26.1	/		1	
	Fire stairway B	FS2.26.2	/		1	
	Fire stairway B	FS2.26.2	/		1	
Area	Location	Code	Result		Amount	Remark
			Yes	No		
	Fire stairway A	FS1.27.1	/		1	
	Fire stairway A	FS1.27.2	/		1	
	In front of maid pantry room	FL27.2	/		1	
27th Floors	Inside maid pantry room	FP27.1	/		1	
	In front of service lift	FL27.1	/		1	
	Fire stairway B	FS2.27.1	/		1	
	Fire stairway B	FS2.27.2	/		1	
	Fire stairway B	FS2.27.2	/		1	
Area	Location	Code	Result		Amount	Remark
			Yes	No		
	Fire stairway A	FS1.28.1	/		1	
	Fire stairway A	FS1.28.2	/		1	
	In front of maid pantry room	FL28.2	/		1	
28th Floors	Inside maid pantry room	FP28.1	/		1	
	In front of service lift	FL28.1	/		1	
	Fire stairway B	FS2.28.1	/		1	
	Fire stairway B	FS2.28.2	/		1	
	Fire stairway B	FS2.28.2	/		1	
Area	Location	Code	Result		Amount	Remark
			Yes	No		

Emergency Light checklist of Sept, 2023



Area	Location	Code	Result		Amount	Remark
			Yes	No		
Basement Floor	HR Office 1	FCB.30	/		1	
	HR Office 2	FCB.31	/		1	
	Front stairway B	FCB.24	/		1	
	Training Room	FCB.25	/		1	
	Pump Room 1	FCB.32	/		1	
	Pump Room 2	FCB.33	/		1	
	Nurse Room 1	FCB.18	/		1	
	Nurse Room 2	FCB.19	/		1	
	Beverage Store 1	FCB.06	/		1	
	Beverage Store 2	FCB.07	/		1	
	Re-fresh Office 1	FCB.03	/		1	
	Re-fresh Office 2	FCB.04	/		1	
	Re-fresh Office 3	FCB.05	/		1	
	Re-fresh Office 4	FCB.15	/		1	
	Uniform Room	FCB.17	/		1	
	Front Uniform Room	FCB.16	/		1	
	Front Canteen	FCB.02	/		1	
	Inside Canteen Room 1	FCB.08	/		1	
	Inside Canteen Room 2	FCB.09	/		1	
	Inside Canteen Room 3	FCB.10	/		1	
	Inside Canteen Room 4	FCB.12	/		1	
	Inside Canteen Room 5	FCB.13	/		1	
	Inside Canteen Room 6	FCB.14	/		1	
	Front Door frame Zone A	FCB.01	/		1	
	Front Lift No.5	FLB1	/		1	
	Front Lift No.7	FLB2	/		1	
	Male Locker 1	FCB.20	/		1	
	Male Locker 2	FCB.21	/		1	
	Male Locker 3	FCB.22	/		1	
	Male Locker 4	FCB.23	/		1	
	Female Locker 1	FCB.26	/		1	
	Female Locker 2	FCB.27	/		1	
	Female Locker 3	FCB.28	/		1	
	Female Locker 4	FCB.29	/		1	
	Fire stairway A	FS1.B1	/		1	
	Fire stairway A	FS1.B2	/		1	
	Fire stairway A	FS1.B3	/		1	
	Fire stairway B	FS2.B1	/		1	
	Fire stairway B	FS2.B2	/		1	
	Area	Location	Code	Result		Amount
			Yes	No		
1 st and Floor	Fire stairway A	FS1.LG1	/		1	
	Fire stairway A	FS1.LG2	/		1	
	Front Lift No.5	FL.LG1	/		1	
	Front Lift No.7	FL.LG2	/		1	
	Inside Time Keeper	FC.LG.02	/		1	
	Inside Security Store	FC.LG.03	/		1	
	Nearby Time Keeper	FC.LG.01	/		1	
	Inside Linen Room	FC.LG.05	/		1	
	Front Linen Room	FC.LG.04	/		1	
	Inside Chemical Room	FC.LG.06	/		1	
	Front Garbage Room	FC.LG.07	/		1	
	Inside Garbage Room	FC.LG.08	/		1	
	Front Receiving Room	FC.LG.09	/		1	
	Inside Receiving Room	FC.LG.12	/		1	
	Inside Purchasing Office	FC.LG.10	/		1	
	Inside Purchasing Mgr. Office	FC.LG.11	/		1	

Lower gro	Inside Receiving Store	FC.LG.13	/	/	1	
	Loading Area	FC.LG.14	/	/	1	
	LG Lift 1	FC.LG.20	/	/	1	
	LG Lift 2	FC.LG.21	/	/	1	
	Front FCC Room	FC.LG.22	/	/	1	
	FCC Room	FC.LG.24	/	/	1	
	Tuk Tuk Parking	FC.LG.25	/	/	1	
	Luggage Store	FC.LG.26	/	/	1	
	Inside Fan Room	FC.LG.23	/	/	1	
	Motorcycle Parking 1	FC.LG.14	/	/	1	
	Motorcycle Parking 2	FC.LG.17	/	/	1	
	Motorcycle Parking 3	FC.LG.18	/	/	1	
	Pump Room LG Floor 1	FC.LG.15	/	/	1	
	Pump Room LG Floor 2	FC.LG.16	/	/	1	
	Fire stairway B	FS2.LG.1	/	/	1	
	Fire stairway B	FS2.LG.2	/	/	1	
Area	Location	Code	Result		Amount	Remark
			Yes	No		
Ground Floor	Fire stairway A	FS1.G.1	/	/	1	
	Fire stairway A	FS1.G.2	/	/	1	
	Front Lift No.5	FL.G.1	/	/	1	
	Front Lift No.7	FL.G.2	/	/	1	
	Inside Re-fuel Store	FC.G.01	/	/	1	
	Fire stairway B	FS2.G.1	/	/	1	
	Fire stairway B	FS2.G.2	/	/	1	
	Front stairway C	FS3.G.01	/	/	1	
	Area	Location	Code	Result		Amount
			Yes	No		Remark
1st Floor	Fire stairway A	FS1.1.1	/	/	1	
	Fire stairway A	FS1.1.2	/	/	1	
	Front Lift No.5	FL.01.1	/	/	1	
	Front Lift No.7	FL.01.2	/	/	1	
	Inside WXYZ Bar Store	FC.1.1	/	/	1	
	Fire stairway B	FS2.01.1	/	/	1	
	Fire stairway B	FS2.01.2	/	/	1	
	Fire stairway C	FS3.01.01	/	/	1	
	Front stairway C	FS3.02.02	/	/	1	
	Area	Location	Code	Result		Amount
			Yes	No		Remark
2nd Floors/Parking Lot	Fire stairway A	FS1.2.1	/	/	1	
	Fire stairway A	FS1.02.2	/	/	1	
	Front Lift No.5	FL.02.1	/	/	1	
	Front Lift No.7	FL.02.2	/	/	1	
	Inside Re-fix Meeting Room	FC.02.04	/	/	1	
	Front door Frame ZoneA	FC.02.1	/	/	1	
	Inside Re-fix Zone A	FC.02.5	/	/	1	
	Inside Paint & Carpenter Room 1	FC.02.1	/	/	1	
	Inside Paint & Carpenter Room 2	FC.02.2	/	/	1	
	Inside Engineering Office	FC.2.6	/	/	1	
	Inside Head of Re-fix Room 1	FC.2.7	/	/	1	
	Inside Head of Re-fix Room 2	FC.2.8	/	/	1	
	Pole Front Carlift	FC.2.9	/	/	1	
	Pole Front Stairway B	FC.2.11	/	/	1	
	Front Guest Lift	FC.02.10	/	/	1	
	Front stairway C	FC.02.12	/	/	1	
	Fire stairway B	FS2.02.1	/	/	1	
	Fire stairway B	FS2.02.2	/	/	1	
	Fire stairway C	FS3.02.1	/	/	1	
	Area	Location	Code	Result		Amount
			Yes	No		Remark
	Fire stairway A	FS1.06.1	/	/	1	
	Fire stairway A	FS1.06.2	/	/	1	
	Front Lift No.5	FL.06.1	/	/	1	
	Front Lift No.7	FL.06.2	/	/	1	
	Fire stairway B	FS2.06.1	/	/	1	
	Fire stairway B	FS2.06.2	/	/	1	
	Fire stairway C	FS3.06.1	/	/	1	
	Area	Location	Code	Result		Amount
			Yes	No		Remark
	Fire stairway A	FS1.7.1	/	/	1	
	Fire stairway A	FS1.7.2	/	/	1	
	Front Lift No.5	FL.07.1	/	/	1	
	Front Lift No.7	FL.07.2	/	/	1	
	Fire stairway B	FS2.7.1	/	/	1	
	Fire stairway B	FS2.7.2	/	/	1	
	Fire stairway C	FS3.07.1	/	/	1	

Area	Location	Code	Result		Amount	Remark
			Yes	No		

3rd Floor/Parking lot	Fire stairway A	FS1.3.1	/	/	1	
	Fire stairway A	FS1.3.2	/	/	1	
	Front Lift No.5	FL.03.1	/	/	1	
	Front Lift No.7	FL.03.2	/	/	1	
	Pole Front Carlift	FC.03.1	/	/	1	
	Pole Front Stairway B	FC.03.3	/	/	1	
	Front Guest Lift	FC.03.2	/	/	1	
	Front stairway C	FC.03.4	/	/	1	
	Fire stairway B	FS2.03.1	/	/	1	
	Fire stairway B	FS2.03.2	/	/	1	
	Fire stairway C	FC3.03.3	/	/	1	
	Area	Location	Code	Result		Amount
			Yes	No		Remark
4th Floor/Parking lot	Fire stairway A	FS1.4.1	/	/	1	
	Fire stairway A	FS1.4.2	/	/	1	
	Front Lift No.5	FL.04.1	/	/	1	
	Front Lift No.7	FL.04.2	/	/	1	
	Front Door frame Zone A	FC.04.1	/	/	1	
	Pole Front Carlift	FC.04.2	/	/	1	
	Pole Front Stairway B	FC.04.4	/	/	1	
	Front Guest Lift	FC.04.3	/	/	1	
	Front stairway C	FC.04.5	/	/	1	
	Fire stairway B	FS2.04.1	/	/	1	
	Fire stairway B	FS2.04.2	/	/	1	
	Fire stairway C	FS3.04.1	/	/	1	
	Area	Location	Code	Result		Amount
			Yes	No		Remark
5th Floor/Parking lot	Fire stairway A	FS1.5.1	/	/	1	
	Fire stairway A	FS1.5.2	/	/	1	
	Front Lift No.5	FL.5.1	/	/	1	
	Front Lift No.7	FL.5.2	/	/	1	
	Pole Front Carlift	FC.05.1	/	/	1	
	Pole Front Stairway B	FC.05.3	/	/	1	
	Front Guest Lift	FC.05.2	/	/	1	
	Front stairway C	FC.05.4	/	/	1	
	Fire stairway B	FS2.05.1	/	/	1	
	Fire stairway B	FS.05.2	/	/	1	
	Fire stairway C	FS3.05.1	/	/	1	
	Area	Location	Code	Result		Amount
			Yes	No		Remark
6th Floors	Fire stairway A	FS1.06.1	/	/	1	
	Fire stairway A	FS1.06.2	/	/	1	
	Front Lift No.5	FL.06.1	/	/	1	
	Front Lift No.7	FL.06.2	/	/	1	
	Fire stairway B	FS2.06.1	/	/	1	
	Fire stairway B	FS2.06.2	/	/	1	
	Fire stairway C	FS3.06.1	/	/	1	
	Area	Location	Code	Result		Amount
			Yes	No		Remark
7th Floors	Fire stairway A	FS1.7.1	/	/	1	
	Fire stairway A	FS1.7.2	/	/	1	
	Front Lift No.5	FL.07.1	/	/	1	
	Front Lift No.7	FL.07.2	/	/	1	
	Fire stairway B	FS2.7.1	/	/	1	
	Fire stairway B	FS2.7.2	/	/	1	
	Fire stairway C	FS3.07.1	/	/	1	
	Area	Location	Code	Result		Amount
			Yes	No		Remark

Area	Location	Code	Result		Amount	Remark
			Yes	No		

8th Floors /Crave / Kitchen	Fire stairway A	FS1.08.1	/	/	1	
	Fire stairway A	FS1.08.2	/	/	1	
	Front Lift No.5	FL.08.1	/	/	1	
	Front Lift No.7	FL.08.2	/	/	1	
	Fire stairway B	FS2.8.1	/	/	1	
	Fire stairway B	FS2.8.2	/	/	1	
	Fire stairway C	FS3.8.1	/	/	1	
	Kitchen Room	FC.08.5	/	/	1	
	Cold Kitchen Room	FC.08.03	/	/	1	
	Pastry Room / Bakery room	FC.08.02	/	/	1	
Area	Location	Code	Result		Amount	Remark
			Yes	No		
9th Floors	Fire stairway A	FS1.9.1	/	/	1	
	Fire stairway A	FS1.9.2	/	/	1	
	Front Lift No.5	FL.09.1	/	/	1	
	Front Lift No.7	FL.09.2	/	/	1	
	Fire stairway B	FS2.9.01	/	/	1	
	Fire stairway B	FS2.9.02	/	/	1	
	Area	Location	Code	Result		Amount
			Yes	No		Remark
	Fire stairway A	FS1.10.1	/	/	1	
	Fire stairway A	FS1.10.2	/	/	1	
10th Floors / Ece Office	Front Lift No.5	FL.10.1	/	/	1	
	Front Lift No.7	FL.10.2	/	/	1	
	Fire stairway B	FS2.10.1	/	/	1	
	Fire stairway B	FS2.10.2	/	/	1	
	Splash Bar	FC.10.4	/	/	1	
	Splash Bar Store	FC.10.5	/	/	1	
	Employee Only	FC.10.3	/	/	1	
	Strategy Room	FC.10.6	/	/	1	
	IT Store	FC.10.2	/	/	1	
	Server Room 1	EL.172	/	/	1	
Area	Location	Code	Result		Amount	Remark
			Yes	No		
10A Floors / Generator Room	Fire stairway A 1	FS1.10A.1	/	/	1	
	Fire stairway A 2	FS1.10A.2	/	/	1	
	Fire stairway A 3	FS1.10A.3	/	/	1	
	Fire stairway A 4	FS1.10A.4	/	/	1	
	Front Lift No.5	FL.10A.2	/	/	1	
	Front Lift No.7	FL.10A.1	/	/	1	
	Fire stairway B 1	FS2.10A.1	/	/	1	
	Fire stairway B 2	FS2.10A.2	/	/	1	
	Fire stairway B 3	FS2.10A.3	/	/	1	
	Fire stairway B 4	FS2.10A.4	/	/	1	
10A Floors / Generator Room	FB Store Room 10A	FC.10A.02	/	/	1	
	Generator Room	FC.10A.03	/	/	1	
	Main Board Room 1	FC.10A.06	/	/	1	
	Main Board Room 2	FC.10A.07	/	/	1	
	Front Main Board Room	FC.10A.01	/	/	1	
	Front Transformer Room	FC.10A.04	/	/	1	
	Transformer Room	FC.10A.05	/	/	1	
	Inside Water pump room	FC.10A.08	/	/	1	
	Inside Water pump room Front FHC	FC.10A.09	/	/	1	
	General Store 10A	FC.10A.10	/	/	1	
Area	Location	Code	Result		Amount	Remark
			Yes	No		
	Fire stairway A	FS1.11.2	/	/	1	

11th Floors	Fire stairway A	FS1.11.1	/	/	1	
	In front of maid pantry room	FL.11.2	/	/	1	
	Inside maid pantry room	FP.11.1	/	/	1	
	In front of service lift	FL.11.1	/	/	1	
	Fire stairway B	FS2.11.1	/	/	1	
	Fire stairway B	FS2.11.2	/	/	1	
Area	Location	Code	Result		Amount	Remark
			Yes	No		
12th Floors	Fire stairway A	FS1.12.2	/	/	1	
	Fire stairway A	FS1.12.1	/	/	1	
	In front of maid pantry room	FL.12.2	/	/	1	
	Inside maid pantry room	FP.12.1	/	/	1	
	In front of service lift	FL.12.1	/	/	1	
	Fire stairway B	FS2.12.1	/	/	1	
Fire stairway B	FS2.12.2	/	/	1		
Area	Location	Code	Result		Amount	Remark
			Yes	No		
14th Floors	Fire stairway A	FS1.14.2	/	/	1	
	Fire stairway A	FS1.14.1	/	/	1	
	In front of maid pantry room	FL.14.2	/	/	1	
	Inside maid pantry room	FP.14.1	/	/	1	
	In front of service lift	FL.14.1	/	/	1	
	Fire stairway B	FS2.14.2	/	/	1	
Fire stairway B	FS2.14.1	/	/	1		
Area	Location	Code	Result		Amount	Remark
			Yes	No		
15th Floors	Fire stairway A	FS1.15.2	/	/	1	
	Fire stairway A	FS1.15.1	/	/	1	
	In front of maid pantry room	FL.15.2	/	/	1	
	Inside maid pantry room	FP.15.1	/	/	1	
	In front of service lift	FL.15.1	/	/	1	
	Fire stairway B	FS2.15.1	/	/	1	
Fire stairway B	FS2.15.2	/	/	1		
Area	Location	Code	Result		Amount	Remark
			Yes	No		
16th Floors	Fire stairway A	FS1.16.2	/	/	1	
	Fire stairway A	FS1.16.1	/	/	1	
	In front of maid pantry room	FL.16.2	/	/	1	
	Inside maid pantry room	FP.16.1	/	/	1	
	In front of service lift	FL.16.1	/	/	1	
	Fire stairway B	FS2.16.2	/	/	1	
Fire stairway B	FS2.16.1	/	/	1		
Area	Location	Code	Result		Amount	Remark
			Yes	No		
17th Floors	Fire stairway A	FS1.17.2	/	/	1	
	Fire stairway A	FS1.17.1	/	/	1	
	In front of maid pantry room	FL.17.2	/	/	1	
	Inside maid pantry room	FP.17.1	/	/	1	
	In front of service lift	FL.17.1	/	/	1	
	Fire stairway B	FS2.17.1	/	/	1	
Fire stairway B	FS2.17.2	/	/	1		

18th Floor	In front of maid pantry room	FL18.2	/		1	
	Inside maid pantry room	FP18.1	/		1	
	In front of service lift	FL18.1	/		1	
	Fire stairway B	FS2.18.2	/		1	
	Fire stairway B	FS2.18.1	/		1	
Area	Location	Code	Result		Amount	Remark
			Yes	No		
19th Floors	Fire stairway A	FS1.19.2	/		1	
	Fire stairway A	FS119.1	/		1	
	In front of maid pantry room	FL19.2	/		1	
	Inside maid pantry room	FP19.1	/		1	
	In front of service lift	FL19.1	/		1	
	Fire stairway B	FS2.19.1	/		1	
	Fire stairway B	FS2.19.2	/		1	
Area	Location	Code	Result		Amount	Remark
			Yes	No		
20th Floors	Fire stairway A	FS1.20.2	/		1	
	Fire stairway A	FS1.20.1	/		1	
	In front of maid pantry room	FL20.2	/		1	
	Inside maid pantry room	FP21.1	/		1	
	In front of service lift	FL20.1	/		1	
	Fire stairway B	FS2.20.1	/		1	
	Fire stairway B	FS2.20.2	/		1	
Area	Location	Code	Result		Amount	Remark
			Yes	No		
21st Floors	Fire stairway A	FS1.21.2	/		1	
	Fire stairway A	FS1.21.1	/		1	
	In front of maid pantry room	FL21.2	/		1	
	Inside maid pantry room	FP21.1	/		1	
	In front of service lift	FL21.1	/		1	
	Fire stairway B	FS2.21.1	/		1	
	Fire stairway B	FS2.21.2	/		1	
Area	Location	Code	Result		Amount	Remark
			Yes	No		
22nd Floors	Fire stairway A	FS1.22.1	/		1	
	Fire stairway A	FS1.22.2	/		1	
	In front of maid pantry room	FL22.2	/		1	
	Inside maid pantry room	FP22.1	/		1	
	In front of service lift	FL22.1	/		1	
	Fire stairway B	FS2.22.1	/		1	
	Fire stairway B	FS2.22.2	/		1	
Area	Location	Code	Result		Amount	Remark
			Yes	No		
23rd Floors	Fire stairway A	FS1.23.1	/		1	
	Fire stairway A	FS1.23.2	/		1	
	In front of maid pantry room	FL23.2	/		1	
	Inside maid pantry room	FP23.1	/		1	
	In front of service lift	FL23.1	/		1	
	Fire stairway B	FS2.23.1	/		1	
	Fire stairway B	FS2.23.2	/		1	

Area	Location	Code	Result		Amount	Remark
			Yes	No		
oors	Fire stairway A	FS1.24.1	/		1	
	Fire stairway A	FS1.24.2	/		1	
	In front of maid pantry room	FL24.2	/		1	

Area	Location	Code	Result		Amount	Remark
			Yes	No		
28th Floors	Fire stairway A	FS1.29.1	/		1	
	Fire stairway A	FS1.29.2	/		1	
	In front of maid pantry room	FL29.2	/		1	
	Inside maid pantry room	FP29.1	/		1	
	In front of service lift	FL29.1	/		1	
	Fire stairway B	FS2.29.1	/		1	
	Fire stairway B	FS2.29.2	/		1	

Area	Location	Code	Result		Amount	Remark
			Yes	No		
30th Floors	Fire stairway A	FS1.30.1	/		1	
	Fire stairway A	FS1.30.2	/		1	
	In front of maid pantry room	FL30.2	/		1	
	Inside maid pantry room	FP30.1	/		1	
	In front of service lift	FL30.1	/		1	
	Fire stairway B	FS2.30.1	/		1	
	Fire stairway B	FS2.30.2	/		1	
Area	Location	Code	Result		Amount	Remark
			Yes	No		
31st Floors	Fire stairway A	FS1.31.1	/		1	
	Fire stairway A	FS1.31.2	/		1	
	In front of maid pantry room	FL31.2	/		1	
	Inside maid pantry room	FP31.1	/		1	
	In front of service lift	FL31.1	/		1	
	Fire stairway B	FS2.31.1	/		1	
	Fire stairway B	FS2.31.2	/		1	
Area	Location	Code	Result		Amount	Remark
			Yes	No		
32nd Floors	Fire stairway A	FS1.32.1	/		1	
	Fire stairway A	FS1.32.2	/		1	
	In front of maid pantry room	FL32.2	/		1	
	Inside maid pantry room	FP32.1	/		1	
	In front of service lift	FL32.1	/		1	
	Fire stairway B	FS2.32.1	/		1	
	Fire stairway B	FS2.32.2	/		1	
Area	Location	Code	Result		Amount	Remark
			Yes	No		
Roof top	At fire stairway A	FS1.32.3	/		1	
	At the central fire exit door	FR32.1	/		1	
	Inside EE room	FR32.02	/		1	
	Inside Lift Room 1	FR32.3	/		1	
Roof top	Inside Lift Room 2	FR32.4	/		1	

Total 358 Items
 Vacant 29 Items
 Out of order 29 Items
 Total good condition 329 Items

Approved by :
 Date : 30 Sept 2023

24th Fl	Inside maid pantry room	FP24.1	/		1	
	In front of service lift	FL24.1	/		1	
	Fire stairway B	FS2.24.1	/		1	
	Fire stairway B	FS2.24.2	/		1	
	Fire stairway B	FS2.24.1	/		1	
Area	Location	Code	Result		Amount	Remark
			Yes	No		
25th Floors	Fire stairway A	FS1.25.1	/		1	
	Fire stairway A	FS1.25.2	/		1	
	In front of maid pantry room	FL25.2	/		1	
	Inside maid pantry room	FP25.1	/		1	
	In front of service lift	FL25.1	/		1	
	Fire stairway B	FS2.25.1	/		1	
	Fire stairway B	FS2.25.2	/		1	
Area	Location	Code	Result		Amount	Remark
			Yes	No		
26th Floors	Fire stairway A	FS1.26.1	/		1	
	Fire stairway A	FS1.26.2	/		1	
	In front of maid pantry room	FL26.2	/		1	
	Inside maid pantry room	FP26.1	/		1	
	In front of service lift	FL26.1	/		1	
	Fire stairway B	FS2.26.1	/		1	
	Fire stairway B	FS2.26.2	/		1	
Area	Location	Code	Result		Amount	Remark
			Yes	No		
27th Floors	Fire stairway A	FS1.27.1	/		1	
	Fire stairway A	FS1.27.2	/		1	
	In front of maid pantry room	FL27.2	/		1	
	Inside maid pantry room	FP27.1	/		1	
	In front of service lift	FL27.1	/		1	
	Fire stairway B	FS2.27.1	/		1	
	Fire stairway B	FS2.27.2	/		1	
Area	Location	Code	Result		Amount	Remark
			Yes	No		
28th Floors	Fire stairway A	FS1.28.1	/		1	
	Fire stairway A	FS1.28.2	/		1	
	In front of maid pantry room	FL28.2	/		1	
	Inside maid pantry room	FP28.1	/		1	
	In front of service lift	FL28.1	/		1	
	Fire stairway B	FS2.28.1	/		1	
	Fire stairway B	FS2.28.2	/		1	
Area	Location	Code	Result		Amount	Remark
			Yes	No		

Emergency Light checklist of Oct, 2023



Area	Location	Code	Result		Amount	Remark
			Yes	No		
Basement Floor	HR Office 1	FCB.30	/		1	
	HR Office 2	FCB.31	/		1	
	Front stairway B	FCB.24	/		1	
	Training Room	FCB.25	/		1	
	Pump Room 1	FCB.32	/		1	
	Pump Room 2	FCB.33	/		1	
	Nurse Room 1	FCB.18	/		1	
	Nurse Room 2	FCB.19	/		1	
	Beverage Store 1	FCB.08	/		1	
	Beverage Store 2	FCB.07	/		1	
	Re-fresh Office 1	FCB.03	/		1	
	Re-fresh Office 2	FCB.04	/		1	
	Re-fresh Office 3	FCB.05	/		1	
	Re-fresh Office 4	FCB.15	/		1	
	Uniform Room	FCB.17	/		1	
	Front Uniform Room	FCB.16	/		1	
	Front Canteen	FCB.02	/		1	
	Inside Canteen Room 1	FCB.08	/		1	
	Inside Canteen Room 2	FCB.09	/		1	
	Inside Canteen Room 3	FCB.10	/		1	
	Inside Canteen Room 4	FCB.12	/		1	
	Inside Canteen Room 5	FCB.13	/		1	
	Inside Canteen Room 6	FCB.14	/		1	
	Front Door frame Zone A	FCB.01	/		1	
	Front Lift No.5	FLB1	/		1	
	Front Lift No.7	FLB2	/		1	
	Male Locker 1	FCB.20	/		1	
	Male Locker 2	FCB.21	/		1	
	Male Locker 3	FCB.22	/		1	
	Male Locker 4	FCB.23	/		1	
	Female Locker 1	FCB.26	/		1	
	Female Locker 2	FCB.27	/		1	
	Female Locker 3	FCB.28	/		1	
	Female Locker 4	FCB.29	/		1	
	Fire stairway A	FS1.B1	/		1	
	Fire stairway A	FS1.B2	/		1	
	Fire stairway A	FS1.B3	/		1	
	Fire stairway B	FS2.B1	/		1	
	Fire stairway B	FS2.B2	/		1	
Area	Location	Code	Result		Amount	Remark
			Yes	No		
und Floor	Fire stairway A	FS1.LG1	/		1	
	Fire stairway A	FS1.LG2	/		1	
	Front Lift No.5	FL.LG1	/		1	
	Front Lift No.7	FL.LG2	/		1	
	Inside Time Keeper	FC.LG.02	/		1	
	Inside Security Store	FC.LG.03	/		1	
	Nearby Time Keeper	FC.LG.01	/		1	
	Inside Linen Room	FC.LG.05	/		1	
	Front Linen Room	FC.LG.04	/		1	
	Inside Chemical Room	FC.LG.06	/		1	
	Front Garbage Room	FC.LG.07	/		1	
	Inside Garbage Room	FC.LG.08	/		1	
	Front Receiving Room	FC.LG.09	/		1	
	Inside Receiving Room	FC.LG.12	/		1	
	Inside Purchasing Office	FC.LG.10	/		1	
	Inside Purchasing Mgr. Office	FC.LG.11	/		1	

Lower gro	Inside Receiving Store	FC.LG.13	/	/	1	
	Loading Area	FC.LG.14	/	/	1	
	LG Lift 1	FC.LG.20	/	/	1	
	LG Lift 2	FC.LG.21	/	/	1	
	Front FCC Room	FC.LG.22	/	/	1	
	FCC Room	FC.LG.24	/	/	1	
	Tuk Tuk Parking	FC.LG.25	/	/	1	
	Luggage Store	FC.LG.26	/	/	1	
	Inside Fan Room	FC.LG.23	/	/	1	
	Motorcycle Parking 1	FC.LG.14	/	/	1	
	Motorcycle Parking 2	FC.LG.17	/	/	1	
	Motorcycle Parking 3	FC.LG.18	/	/	1	
	Pump Room LG Floor 1	FC.LG.15	/	/	1	
	Pump Room LG Floor 2	FC.LG.16	/	/	1	
	Fire stairway B	FS2.LG.1	/	/	1	
	Fire stairway B	FS2.LG.2	/	/	1	
Area	Location	Code	Result		Amount	Remark
			Yes	No		
Ground Floor	Fire stairway A	FS1.G.1	/	/	1	
	Fire stairway A	FS1.G.2	/	/	1	
	Front Lift No.5	FL.G.1	/	/	1	
	Front Lift No.7	FL.G.2	/	/	1	
	Inside Re-fuel Store	FC.G.01	/	/	1	
	Fire stairway B	FS2.G.1	/	/	1	
	Fire stairway B	FS2.G.2	/	/	1	
	Fire stairway C	FS3.G.01	/	/	1	
	Area	Location	Code	Result		Amount
				Yes	No	
1st Floor	Fire stairway A	FS1.1.1	/	/	1	
	Fire stairway A	FS1.1.2	/	/	1	
	Front Lift No.5	FL.01.1	/	/	1	
	Front Lift No.7	FL.01.2	/	/	1	
	Inside WXYZ Bar Store	FC.1.1	/	/	1	
	Fire stairway B	FS2.01.1	/	/	1	
	Fire stairway B	FS2.01.2	/	/	1	
	Fire stairway C	FS3.01.01	/	/	1	
	Fire stairway C	FS3.02.02	/	/	1	
	Area	Location	Code	Result		Amount
				Yes	No	
2nd Floors/Parking Lot	Fire stairway A	FS1.2.1	/	/	1	
	Fire stairway A	FS1.02.2	/	/	1	
	Front Lift No.5	FL.02.1	/	/	1	
	Front Lift No.7	FL.02.2	/	/	1	
	Inside Re-fix Meeting Room	FC.02.04	/	/	1	
	Front door Frame ZoneA	FC.02.1	/	/	1	
	Inside Re-fix Zone A	FC.02.5	/	/	1	
	Inside Paint & Carpenter Room 1	FC.02.1	/	/	1	
	Inside Paint & Carpenter Room 2	FC.02.2	/	/	1	
	Inside Engineering Office	FC.2.6	/	/	1	
	Inside Head of Re-fix Room 1	FC.2.7	/	/	1	
	Inside Head of Re-fix Room 2	FC.2.8	/	/	1	
	Pole Front Carlift	FC.2.9	/	/	1	
	Pole Front Stairway B	FC.2.11	/	/	1	
	Front Guest Lift	FC.02.10	/	/	1	
	Front stairway C	FC.02.12	/	/	1	
	Fire stairway B	FS2.02.1	/	/	1	
	Fire stairway B	FS2.02.2	/	/	1	
	Fire stairway C	FS3.02.1	/	/	1	
	Area	Location	Code	Result		Amount
				Yes	No	

Area	Location	Code	Result		Amount	Remark
			Yes	No		

8th Floors /Crave / Kitchen	Fire stairway A	FS1.08.1	/	/	1	
	Fire stairway A	FS1.08.2	/	/	1	
	Front Lift No.5	FL.08.1	/	/	1	
	Front Lift No.7	FL.08.2	/	/	1	
	Fire stairway B	FS2.8.1	/	/	1	
	Fire stairway B	FS2.8.2	/	/	1	
	Fire stairway C	FS3.8.1	/	/	1	
	Kitchen Room	FC.08.5	/	/	1	
	Cold Kitchen Room	FC.08.03	/	/	1	
	Pastry Room / Bakery room	FC.08.02	/	/	1	
Area	Location	Code	Result		Amount	Remark
			Yes	No		
9th Floors	Fire stairway A	FS1.9.1	/	/	1	
	Fire stairway A	FS1.9.2	/	/	1	
	Front Lift No.5	FL.09.1	/	/	1	
	Front Lift No.7	FL.09.2	/	/	1	
	Fire stairway B	FS2.9.01	/	/	1	
	Fire stairway B	FS2.9.02	/	/	1	
Area	Location	Code	Result		Amount	Remark
			Yes	No		
10th Floors / Eee.Office	Fire stairway A	FS1.10.1	/	/	1	
	Fire stairway A	FS1.10.2	/	/	1	
	Front Lift No.5	FL.10.1	/	/	1	
	Front Lift No.7	FL.10.2	/	/	1	
	Fire stairway B	FS2.10.1	/	/	1	
	Fire stairway B	FS2.10.2	/	/	1	
	Splash Bar	FC.10.4	/	/	1	Vacant
	Splash Bar Store	FC.10.5	/	/	1	
	Employee Only	FC.10.3	/	/	1	
	Strategy Room	FC.10.6	/	/	1	
	IT Store	FC.10.2	/	/	1	
	Server Room 1	EL.172	/	/	1	
	Server Room 2	FC.10.1	/	/	1	
	Area	Location	Code	Result		Amount
				Yes	No	
10A Floors / Generator Room	Fire stairway A 1	FS1.10A.1	/	/	1	
	Fire stairway A 2	FS1.10A.2	/	/	1	
	Fire stairway A 3	FS1.10A.3	/	/	1	
	Fire stairway A 4	FS1.10A.4	/	/	1	
	Front Lift No.5	FL.10A.2	/	/	1	
	Front Lift No.7	FL.10A.1	/	/	1	
	Fire stairway B 1	FS2.10A.1	/	/	1	
	Fire stairway B 2	FS2.10A.2	/	/	1	
	Fire stairway B 3	FS2.10A.3	/	/	1	
	Fire stairway B 4	FS2.10A.4	/	/	1	
	FB Store Room 10A	FC.10A.02	/	/	1	
	Generator Room	FC.10A.03	/	/	1	
	Main Board Room 1	FC.10A.06	/	/	1	
	Main Board Room 2	FC.10A.07	/	/	1	
	Front Main Board Room	FC.10A.01	/	/	1	
	Front Transformer Room	FC.10A.04	/	/	1	
	Transformer Room	FC.10A.05	/	/	1	
	Inside Water pump room	FC.10A.08	/	/	1	
	Inside Water pump room Front FHC	FC.10A.09	/	/	1	
	General Store 10A	FC.10A.10	/	/	1	
	Area	Location	Code	Result		Amount
				Yes	No	
	Fire stairway A	FS1.11.2	/	/	1	

3rd Floors/Parking lot	Fire stairway A	FS1.3.1	/	/	1	
	Fire stairway A	FS1.3.2	/	/	1	
	Front Lift No.5	FL.03.1	/	/	1	
	Front Lift No.7	FL.03.2	/	/	1	
	Pole Front Carlift	FC.03.1	/	/	1	
	Pole Front Stairway B	FC.03.3	/	/	1	
	Front Guest Lift	FC.03.2	/	/	1	
	Front stairway C	FC.03.4	/	/	1	
	Fire stairway B	FS2.03.1	/	/	1	
	Fire stairway B	FS2.03.2	/	/	1	
	Fire stairway C	FC3.03.3	/	/	1	
Area	Location	Code	Result		Amount	Remark
			Yes	No		
4th Floors/Parking lot	Fire stairway A	FS1.4.1	/	/	1	
	Fire stairway A	FS1.4.2	/	/	1	
	Front Lift No.5	FL.04.1	/	/	1	
	Front Lift No.7	FL.04.2	/	/	1	
	Front Door frame Zone A	FC.04.1	/	/	1	
	Pole Front Carlift	FC.04.2	/	/	1	
	Pole Front Stairway B	FC.04.4	/	/	1	
	Front Guest Lift	FC.04.3	/	/	1	
	Front stairway C	FC.04.5	/	/	1	
	Fire stairway B	FS2.04.1	/	/	1	
	Fire stairway B	FS2.04.2	/	/	1	
	Fire stairway C	FS3.04.1	/	/	1	
Area	Location	Code	Result		Amount	Remark
			Yes	No		
5th Floors/Parking lot	Fire stairway A	FS1.5.1	/	/	1	
	Fire stairway A	FS1.5.2	/	/	1	
	Front Lift No.5	FL.5.1	/	/	1	
	Front Lift No.7	FL.5.2	/	/	1	
	Pole Front Carlift	FC.05.1	/	/	1	
	Pole Front Stairway B	FC.05.3	/	/	1	
	Front Guest Lift	FC.05.2	/	/	1	
	Front stairway C	FC.05.4	/	/	1	
	Fire stairway B	FS2.05.1	/	/	1	
	Fire stairway B	FS.05.2	/	/	1	
	Fire stairway C	FS3.05.1	/	/	1	
Area	Location	Code	Result		Amount	Remark
			Yes	No		
6th Floors	Fire stairway A	FS1.06.1	/	/	1	
	Fire stairway A	FS1.06.2	/	/	1	
	Front Lift No.5	FL.06.1	/	/	1	
	Front Lift No.7	FL.06.2	/	/	1	
	Fire stairway B	FS2.06.1	/	/	1	
	Fire stairway B	FS2.06.2	/	/	1	
	Fire stairway C	FS3.06.1	/	/	1	
	Area	Location	Code	Result		Amount
				Yes	No	
7th Floors	Fire stairway A	FS1.7.1	/	/	1	
	Fire stairway A	FS1.7.2	/	/	1	
	Front Lift No.5	FL.07.1	/	/	1	
	Front Lift No.7	FL.07.2	/	/	1	
	Fire stairway B	FS2.7.1	/	/	1	
	Fire stairway B	FS2.7.2	/	/	1	
	Fire stairway C	FS3.07.1	/	/	1	
	Area	Location	Code	Result		Amount
				Yes	No	

Area	Location	Code	Result		Amount	Remark
			Yes	No		

11th Floors	Fire stairway A	FS1.11.1	/	/	1	
	In front of maid pantry room	FL.11.2	/	/	1	
	Inside maid pantry room	FP.11.1	/	/	1	
	In front of service lift	FL.11.1	/	/	1	
	Fire stairway B	FS2.11.1	/	/	1	
	Fire stairway B	FS2.11.2	/	/	1	
Area	Location	Code	Result		Amount	Remark
			Yes	No		
12th Floors	Fire stairway A	FS1.12.2	/	/	1	
	Fire stairway A	FS1.12.1	/	/	1	
	In front of maid pantry room	FL.12.2	/	/	1	
	Inside maid pantry room	FP.12.1	/	/	1	
	In front of service lift	FL.12.1	/	/	1	
	Fire stairway B	FS2.12.1	/	/	1	
Fire stairway B	FS2.12.2	/	/	1		
Area	Location	Code	Result		Amount	Remark
			Yes	No		
14th Floors	Fire stairway A	FS1.14.2	/	/	1	
	Fire stairway A	FS1.14.1	/	/	1	
	In front of maid pantry room	FL.14.2	/	/	1	
	Inside maid pantry room	FP.14.1	/	/	1	
	In front of service lift	FL.14.1	/	/	1	
	Fire stairway B	FS2.14.2	/	/	1	
Fire stairway B	FS2.14.1	/	/	1		
Area	Location	Code	Result		Amount	Remark
			Yes	No		
15th Floors	Fire stairway A	FS1.15.2	/	/	1	
	Fire stairway A	FS1.15.1	/	/	1	
	In front of maid pantry room	FL.15.2	/	/	1	
	Inside maid pantry room	FP.15.1	/	/	1	
	In front of service lift	FL.15.1	/	/	1	
	Fire stairway B	FS2.15.1	/	/	1	
Fire stairway B	FS2.15.2	/	/	1		
Area	Location	Code	Result		Amount	Remark
			Yes	No		
16th Floors	Fire stairway A	FS1.16.2	/	/	1	
	Fire stairway A	FS1.16.1	/	/	1	
	In front of maid pantry room	FL.16.2	/	/	1	
	Inside maid pantry room	FP.16.1	/	/	1	
	In front of service lift	FL.16.1	/	/	1	
	Fire stairway B	FS2.16.2	/	/	1	
Fire stairway B	FS2.16.1	/	/	1		
Area	Location	Code	Result		Amount	Remark
			Yes	No		
17th Floors	Fire stairway A	FS1.17.2	/	/	1	
	Fire stairway A	FS1.17.1	/	/	1	
	In front of maid pantry room	FL.17.2	/	/	1	
	Inside maid pantry room	FP.17.1	/	/	1	
	In front of service lift	FL.17.1	/	/	1	
	Fire stairway B	FS2.17.1	/	/	1	
Fire stairway B	FS2.17.2	/	/	1		

18th Floor	In front of maid pantry room	FL18.2	/		1	
	Inside maid pantry room	FP18.1	/		1	
	In front of service lift	FL18.1	/		1	
	Fire stairway B	FS2.18.2	/		1	
	Fire stairway B	FS2.18.1	/		1	
19th Floors	Fire stairway A	FS1.19.2	/		1	
	Fire stairway A	FS119.1	/		1	
	In front of maid pantry room	FL19.2	/		1	
	Inside maid pantry room	FP19.1	/		1	
	In front of service lift	FL19.1	/		1	
20th Floors	Fire stairway B	FS2.19.1	/		1	
	Fire stairway B	FS2.19.2	/		1	
	Fire stairway A	FS1.20.2	/		1	
	Fire stairway A	FS1.20.1	/		1	
	In front of maid pantry room	FL20.2	/		1	
21st Floors	Inside maid pantry room	FP21.1	/		1	
	In front of service lift	FL21.1	/		1	
	Fire stairway B	FS2.21.1	/		1	
	Fire stairway B	FS2.21.2	/		1	
	Fire stairway A	FS1.21.2	/		1	
22nd Floors	Fire stairway A	FS1.21.1	/		1	
	In front of maid pantry room	FL21.2	/		1	
	Inside maid pantry room	FP21.1	/		1	
	In front of service lift	FL21.1	/		1	
	Fire stairway B	FS2.21.1	/		1	
23rd Floors	Fire stairway B	FS2.21.2	/		1	
	Fire stairway A	FS1.22.1	/		1	
	Fire stairway A	FS1.22.2	/		1	
	In front of maid pantry room	FL22.2	/		1	
	Inside maid pantry room	FP22.1	/		1	
24th Floors	In front of service lift	FL22.1	/		1	
	Fire stairway B	FS2.22.1	/		1	
	Fire stairway B	FS2.22.2	/		1	
	Fire stairway A	FS1.23.1	/		1	
	Fire stairway A	FS1.23.2	/		1	
25th Floors	In front of maid pantry room	FL23.2	/		1	
	Inside maid pantry room	FP23.1	/		1	
	In front of service lift	FL23.1	/		1	
	Fire stairway B	FS2.23.1	/		1	
	Fire stairway B	FS2.23.2	/		1	

Area	Location	Code	Result		Amount	Remark
			Yes	No		
oors	Fire stairway A	FS1.24.1	/		1	
	Fire stairway A	FS1.24.2	/		1	
	In front of maid pantry room	FL24.2	/		1	

Area	Location	Code	Result		Amount	Remark
			Yes	No		
28th Floors	Fire stairway A	FS1.29.1	/		1	
	Fire stairway A	FS1.29.2	/		1	
	In front of maid pantry room	FL29.2	/		1	
	Inside maid pantry room	FP29.1	/		1	
	In front of service lift	FL29.1	/		1	
29th Floors	Fire stairway B	FS2.29.1	/		1	
	Fire stairway B	FS2.29.2	/		1	

Area	Location	Code	Result		Amount	Remark
			Yes	No		
30th Floors	Fire stairway A	FS1.30.1	/		1	
	Fire stairway A	FS1.30.2	/		1	
	In front of maid pantry room	FL30.2	/		1	
	Inside maid pantry room	FP30.1	/		1	
	In front of service lift	FL30.1	/		1	
31st Floors	Fire stairway B	FS2.30.1	/		1	
	Fire stairway B	FS2.30.2	/		1	
	Fire stairway A	FS1.31.1	/		1	
	Fire stairway A	FS1.31.2	/		1	
	In front of maid pantry room	FL31.2	/		1	
32nd Floors	Inside maid pantry room	FP31.1	/		1	
	In front of service lift	FL31.1	/		1	
	Fire stairway B	FS2.31.1	/		1	
	Fire stairway B	FS2.31.2	/		1	
	Fire stairway A	FS1.32.1	/		1	
33rd Floors	Fire stairway A	FS1.32.2	/		1	
	In front of maid pantry room	FL32.2	/		1	
	Inside maid pantry room	FP32.1	/		1	
	In front of service lift	FL32.1	/		1	
	Fire stairway B	FS2.32.1	/		1	
Roof top	At fire stairway A	FS1.32.3	/		1	
	At the central fire exit door	FR32.1	/		1	
	Inside EE room	FR32.02	/		1	
	Inside Lift Room 1	FR32.3	/		1	
	Inside Lift Room 2	FR32.4	/		1	

Total 358 Items
 Vacant 26 Items
 Out of order 26 Items
 Total good condition 332 Items

Approved by :
 Date : 30 Oct 2023

24th Fl	Inside maid pantry room	FP24.1	/		1	
	In front of service lift	FL24.1	/		1	
	Fire stairway B	FS2.24.1	/		1	
	Fire stairway B	FS2.24.2	/		1	
	Fire stairway B	FS2.24.1	/		1	
25th Floors	Fire stairway A	FS1.25.1	/		1	
	Fire stairway A	FS1.25.2	/		1	
	In front of maid pantry room	FL25.2	/		1	
	Inside maid pantry room	FP25.1	/		1	
	In front of service lift	FL25.1	/		1	
26th Floors	Fire stairway B	FS2.25.1	/		1	
	Fire stairway B	FS2.25.2	/		1	
	Fire stairway A	FS1.26.1	/		1	
	Fire stairway A	FS1.26.2	/		1	
	In front of maid pantry room	FL26.2	/		1	
27th Floors	Inside maid pantry room	FP26.1	/		1	
	In front of service lift	FL26.1	/		1	
	Fire stairway B	FS2.26.1	/		1	
	Fire stairway B	FS2.26.2	/		1	
	Fire stairway A	FS1.27.1	/		1	
28th Floors	Fire stairway A	FS1.27.2	/		1	
	In front of maid pantry room	FL27.2	/		1	
	Inside maid pantry room	FP27.1	/		1	
	In front of service lift	FL27.1	/		1	
	Fire stairway B	FS2.27.1	/		1	
29th Floors	Fire stairway B	FS2.27.2	/		1	
	Fire stairway A	FS1.28.1	/		1	
	Fire stairway A	FS1.28.2	/		1	
	In front of maid pantry room	FL28.2	/		1	
	Inside maid pantry room	FP28.1	/		1	
30th Floors	In front of service lift	FL28.1	/		1	
	Fire stairway B	FS2.28.1	/		1	
	Fire stairway B	FS2.28.2	/		1	
	Fire stairway A	FS1.29.1	/		1	
	Fire stairway A	FS1.29.2	/		1	

Emergency Light checklist of Nov, 2023



Area	Location	Code	Result		Amount	Remark
			Yes	No		
Basement Floor	HR Office 1	FCB.30	/		1	
	HR Office 2	FCB.31	/		1	
	Front stairway B	FCB.24	/		1	
	Training Room	FCB.25	/		1	
	Pump Room 1	FCB.32	/		1	
	Pump Room 2	FCB.33	/		1	
	Nurse Room 1	FCB.18	/		1	
	Nurse Room 2	FCB.19	/		1	
	Beverage Store 1	FCB.08	/		1	
	Beverage Store 2	FCB.07	/		1	
	Re-fresh Office 1	FCB.03	/		1	
	Re-fresh Office 2	FCB.04	/		1	
	Re-fresh Office 3	FCB.05	/		1	
	Re-fresh Office 4	FCB.15	/		1	
	Uniform Room	FCB.17	/		1	
	Front Uniform Room	FCB.16	/		1	
	Front Canteen	FCB.02	/		1	
	Inside Canteen Room 1	FCB.08	/		1	
	Inside Canteen Room 2	FCB.09	/		1	
	Inside Canteen Room 3	FCB.10	/		1	
	Inside Canteen Room 4	FCB.12	/		1	
	Inside Canteen Room 5	FCB.13	/		1	
	Inside Canteen Room 6	FCB.14	/		1	
	Front Door frame Zone A	FCB.01	/		1	
	Front Lift No.5	FLB1	/		1	
	Front Lift No.7	FLB2	/		1	
	Male Locker 1	FCB.20	/		1	
	Male Locker 2	FCB.21	/		1	
	Male Locker 3	FCB.22	/		1	
	Male Locker 4	FCB.23	/		1	
	Female Locker 1	FCB.26	/		1	
	Female Locker 2	FCB.27	/		1	
	Female Locker 3	FCB.28	/		1	
	Female Locker 4	FCB.29	/		1	
	Fire stairway A	FS1.B1	/		1	
	Fire stairway A	FS1.B2	/		1	
	Fire stairway A	FS1.B3	/		1	
	Fire stairway B	FS2.B1	/		1	
	Fire stairway B	FS2.B2	/		1	
Ground Floor	Fire stairway B	FS2.B2	/		1	
	Fire stairway A	FS1.LG1	/		1	
	Fire stairway A	FS1.LG2	/		1	
	Front Lift No.5	FL.LG1	/		1	
	Front Lift No.7	FL.LG2	/		1	
	Inside Time Keeper	FC.LG.02	/		1	
	Inside Security Store	FC.LG.03	/		1	
	Nearby Time Keeper	FC.LG.01	/		1	
	Inside Linen Room	FC.LG.05	/		1	
	Front Linen Room	FC.LG.04	/		1	
	Inside Chemical Room	FC.LG.06	/		1	
	Front Garbage Room	FC.LG.07	/		1	
	Inside Garbage Room	FC.LG.08	/		1	
	Front Receiving Room	FC.LG.09	/		1	
	Inside Receiving Room	FC.LG.12	/		1	
	Inside Purchasing Office	FC.LG.10	/		1	
	Inside Purchasing Mgr. Office	FC.LG.11	/		1	

Lower gro	Inside Receiving Store	FC.LG.13	/	/	1		
	Loading Area	FC.LG.14	/	/	1		
	LG.Lift 1	FC.LG.20	/	/	1		
	LG.Lift 2	FC.LG.21	/	/	1		
	Front FCC.Room	FC.LG.22	/	/	1		
	FCC. Room	FC.LG.24	/	/	1		
	Tuk Tuk Parking	FC.LG.25	/	/	1		
	Luggage Store	FC.LG.26	/	/	1		
	Inside Fan Room	FC.LG.23	/	/	1		
	Motorcycle Parking 1	FC.LG.14	/	/	1		
	Motorcycle Parking 2	FC.LG.17	/	/	1		
	Motorcycle Parking 3	FC.LG.18	/	/	1		
	Pump Room L.G. Floor 1	FC.LG.15	/	/	1		
	Pump Room L.G. Floor 2	FC.LG.16	/	/	1		
	Fire stairway B	FS2.LG.1	/	/	1		
	Fire stairway B	FS2.LG.2	/	/	1		
Area	Location	Code	Result		Amount	Remark	
			Yes	No			
Ground Floor	Fire stairway A	FS1.G.1	/	/	1		
	Fire stairway A	FS1.G.2	/	/	1		
	Front Lift No.5	FL.G.1	/	/	1		
	Front Lift No.7	FL.G.2	/	/	1		
	Inside Re-fuel Store	FC.G.01	/	/	1		
	Fire stairway B	FS2.G.1	/	/	1		
	Fire stairway B	FS2.G.2	/	/	1		
	Fire stairway C	FS3.G.01	/	/	1		
Area	Location	Code	Result		Amount	Remark	
			Yes	No			
1st Floor	Fire stairway A	FS1.1.1	/	/	1		
	Fire stairway A	FS1.1.2	/	/	1		
	Front Lift No.5	FL.01.1	/	/	1		
	Front Lift No.7	FL.01.2	/	/	1		
	Inside WXYZ Bar Store	FC.1.1	/	/	1		
	Fire stairway B	FS2.01.1	/	/	1		
	Fire stairway B	FS2.01.2	/	/	1		
	Fire stairway C	FS3.01.01	/	/	1		
	Front stairway C	FS3.02.02	/	/	1		
Area	Location	Code	Result		Amount	Remark	
			Yes	No			
2nd Floors/Parking Lot	Fire stairway A	FS1.2.1	/	/	1		
	Fire stairway A	FS1.02.2	/	/	1		
	Front Lift No.5	FL.02.1	/	/	1		
	Front Lift No.7	FL.02.2	/	/	1		
	Inside Re-fix Meeting Room	FC.02.04	/	/	1		
	Front door Frame ZoneA	FC.02.1	/	/	1		
	Inside Re-fix Zone A	FC.02.5	/	/	1		
	Inside Paint & Carpenter Room 1	FC.02.1	/	/	1		
	Inside Paint & Carpenter Room 2	FC.02.2	/	/	1		
	Inside Engineering Office	FC.2.6	/	/	1		
	Inside Head of Re:fix Room 1	FC.2.7	/	/	1		
	Inside Head of Re:fix Room 2	FC.2.8	/	/	1		
	Pole Front Carlift	FC.2.9	/	/	1		
	Pole Front Stairway B	FC.2.11	/	/	1		
	Front Guest Lift	FC.02.10	/	/	1		
	Front stairway C	FC.02.12	/	/	1		
	Fire stairway B	FS2.02.1	/	/	1		
	Fire stairway B	FS2.02.2	/	/	1		
	Fire stairway C	FS3.02.1	/	/	1		
	Area	Location	Code	Result		Amount	Remark
				Yes	No		
	Fire stairway A	FS1.06.1	/	/	1		
	Fire stairway A	FS1.06.2	/	/	1		
	Front Lift No.5	FL.06.1	/	/	1		
	Front Lift No.7	FL.06.2	/	/	1		
	Fire stairway B	FS2.06.1	/	/	1		
	Fire stairway B	FS2.06.2	/	/	1		
	Fire stairway C	FS3.06.1	/	/	1		
	Area	Location	Code	Result		Amount	Remark
				Yes	No		
	Fire stairway A	FS1.7.1	/	/	1		
	Fire stairway A	FS1.7.2	/	/	1		
	Front Lift No.5	FL.07.1	/	/	1		
	Front Lift No.7	FL.07.2	/	/	1		
	Fire stairway B	FS2.7.1	/	/	1		
	Fire stairway B	FS2.7.2	/	/	1		
	Fire stairway C	FS3.07.1	/	/	1		

Area	Location	Code	Result		Amount	Remark
			Yes	No		

3rd Floor/Parking lot	Fire stairway A	FS1.3.1	/	No	1	
	Fire stairway A	FS1.3.2	/		1	
	Front Lift No.5	FL.03.1	/		1	
	Front Lift No.7	FL.03.2	/		1	
	Pole Front Carlift	FC.03.1	/		1	
	Pole Front Stairway B	FC.03.3	/		1	
	Front Guest Lift	FC.03.2	/		1	
	Front stairway C	FC.03.4	/		1	
	Fire stairway B	FS2.03.1	/		1	
	Fire stairway B	FS2.03.2	/		1	
	Fire stairway C	FC3.03.3	/		1	
Area	Location	Code	Result		Amount	Remark
			Yes	No		
4th Floor/Parking lot	Fire stairway A	FS1.4.1	/		1	
	Fire stairway A	FS1.4.2	/		1	
	Front Lift No.5	FL.04.1	/		1	
	Front Lift No.7	FL.04.2	/		1	
	Front Door frame Zone A	FC.04.1	/		1	
	Pole Front Carlift	FC.04.2	/		1	
	Pole Front Stairway B	FC.04.4	/		1	
	Front Guest Lift	FC.04.3	/		1	
	Front stairway C	FC.04.5	/		1	
	Fire stairway B	FS2.04.1	/		1	
	Fire stairway B	FS2.04.2	/		1	
Fire stairway C	FS3.04.1	/		1		
Area	Location	Code	Result		Amount	Remark
			Yes	No		
5th Floor/Parking lot	Fire stairway A	FS1.5.1	/		1	
	Fire stairway A	FS1.5.2	/		1	
	Front Lift No.5	FL.5.1	/		1	
	Front Lift No.7	FL.5.2	/		1	
	Pole Front Carlift	FC.05.1	/		1	
	Pole Front Stairway B	FC.05.3	/		1	
	Front Guest Lift	FC.05.2	/		1	
	Front stairway C	FC.05.4	/		1	
	Fire stairway B	FS2.05.1	/		1	
	Fire stairway B	FS.05.2	/		1	
	Fire stairway C	FS3.05.1	/		1	
Area	Location	Code	Result		Amount	Remark
			Yes	No		
6th Floors	Fire stairway A	FS1.06.1	/		1	
	Fire stairway A	FS1.06.2	/		1	
	Front Lift No.5	FL.06.1	/		1	
	Front Lift No.7	FL.06.2	/		1	
	Fire stairway B	FS2.06.1	/		1	
	Fire stairway B	FS2.06.2	/		1	
	Fire stairway C	FS3.06.1	/		1	
Area	Location	Code	Result		Amount	Remark
			Yes	No		
7th Floors	Fire stairway A	FS1.7.1	/		1	
	Fire stairway A	FS1.7.2	/		1	
	Front Lift No.5	FL.07.1	/		1	
	Front Lift No.7	FL.07.2	/		1	
	Fire stairway B	FS2.7.1	/		1	
	Fire stairway B	FS2.7.2	/		1	
	Fire stairway C	FS3.07.1	/		1	

Area	Location	Code	Result		Amount	Remark
			Yes	No		

8th Floors /Crave / Kitchen	Fire stairway A	FS1.08.1	/	/	1	
	Fire stairway A	FS1.08.2	/	/	1	
	Front Lift No.5	FL.08.1	/	/	1	
	Front Lift No.7	FL.08.2	/	/	1	
	Fire stairway B	FS2.8.1	/	/	1	
	Fire stairway B	FS2.8.2	/	/	1	
	Fire stairway C	FS3.8.1	/	/	1	
	Kitchen Room	FC.08.5	/	/	1	
	Cold Kitchen Room	FC.08.03	/	/	1	
	Pastry Room / Bakery room	FC.08.02	/	/	1	
Area	Location	Code	Result		Amount	Remark
			Yes	No		
9th Floors	Fire stairway A	FS1.9.1	/	/	1	
	Fire stairway A	FS1.9.2	/	/	1	
	Front Lift No.5	FL.09.1	/	/	1	
	Front Lift No.7	FL.09.2	/	/	1	
	Fire stairway B	FS2.9.01	/	/	1	
	Fire stairway B	FS2.9.02	/	/	1	
Area	Location	Code	Result		Amount	Remark
			Yes	No		
10th Floors / Eee Office	Fire stairway A	FS1.10.1	/	/	1	
	Fire stairway A	FS1.10.2	/	/	1	
	Front Lift No.5	FL.10.1	/	/	1	
	Front Lift No.7	FL.10.2	/	/	1	
	Fire stairway B	FS2.10.1	/	/	1	
	Fire stairway B	FS2.10.2	/	/	1	
	Splash Bar	FC.10.4	/	/	1	
	Splash Bar Store	FC.10.5	/	/	1	
	Employee Only	FC.10.3	/	/	1	
	Strategy Room	FC.10.6	/	/	1	
Area	Location	Code	Result		Amount	Remark
			Yes	No		
10A Floors / Generator Room	Fire stairway A 1	FS1.10A.1	/	/	1	
	Fire stairway A 2	FS1.10A.2	/	/	1	
	Fire stairway A 3	FS1.10A.3	/	/	1	
	Fire stairway A 4	FS1.10A.4	/	/	1	
	Front Lift No.5	FL.10A.2	/	/	1	
	Front Lift No.7	FL.10A.1	/	/	1	
	Fire stairway B 1	FS2.10A.1	/	/	1	
	Fire stairway B 2	FS2.10A.2	/	/	1	
	Fire stairway B 3	FS2.10A.3	/	/	1	
	Fire stairway B 4	FS2.10A.4	/	/	1	
Area	Location	Code	Result		Amount	Remark
			Yes	No		
10A Floors / Generator Room	FB Store Room 10A	FC.10A.02	/	/	1	
	Generator Room	FC.10A.03	/	/	1	
	Main Board Room 1	FC.10A.06	/	/	1	
	Main Board Room 2	FC.10A.07	/	/	1	
	Front Main Board Room	FC.10A.01	/	/	1	
	Front Transformer Room	FC.10A.04	/	/	1	
	Transformer Room	FC.10A.05	/	/	1	
	Inside Water pump room	FC.10A.08	/	/	1	
	Inside Water pump room Front FHC	FC.10A.09	/	/	1	
	General Store 10A	FC.10A.10	/	/	1	
Area	Location	Code	Result		Amount	Remark
			Yes	No		
	Fire stairway A	FS1.11.2	/	/	1	

11th Floors	Fire stairway A	FS1.11.1	/	/	1	
	In front of maid pantry room	FL.11.2	/	/	1	
	Inside maid pantry room	FP.11.1	/	/	1	
	In front of service lift	FL.11.1	/	/	1	
	Fire stairway B	FS2.11.1	/	/	1	
	Fire stairway B	FS2.11.2	/	/	1	
Area	Location	Code	Result		Amount	Remark
			Yes	No		
12th Floors	Fire stairway A	FS1.12.2	/	/	1	
	Fire stairway A	FS1.12.1	/	/	1	
	In front of maid pantry room	FL.12.2	/	/	1	
	Inside maid pantry room	FP.12.1	/	/	1	
	In front of service lift	FL.12.1	/	/	1	
	Fire stairway B	FS2.12.1	/	/	1	
Fire stairway B	FS2.12.2	/	/	1		
Area	Location	Code	Result		Amount	Remark
			Yes	No		
14th Floors	Fire stairway A	FS1.14.2	/	/	1	
	Fire stairway A	FS1.14.1	/	/	1	
	In front of maid pantry room	FL.14.2	/	/	1	
	Inside maid pantry room	FP.14.1	/	/	1	
	In front of service lift	FL.14.1	/	/	1	
	Fire stairway B	FS2.14.2	/	/	1	
Fire stairway B	FS2.14.1	/	/	1		
Area	Location	Code	Result		Amount	Remark
			Yes	No		
15th Floors	Fire stairway A	FS1.15.2	/	/	1	
	Fire stairway A	FS1.15.1	/	/	1	
	In front of maid pantry room	FL.15.2	/	/	1	
	Inside maid pantry room	FP.15.1	/	/	1	
	In front of service lift	FL.15.1	/	/	1	
	Fire stairway B	FS2.15.1	/	/	1	
Fire stairway B	FS2.15.2	/	/	1		
Area	Location	Code	Result		Amount	Remark
			Yes	No		
16th Floors	Fire stairway A	FS1.16.2	/	/	1	
	Fire stairway A	FS1.16.1	/	/	1	
	In front of maid pantry room	FL.16.2	/	/	1	
	Inside maid pantry room	FP.16.1	/	/	1	
	In front of service lift	FL.16.1	/	/	1	
	Fire stairway B	FS2.16.2	/	/	1	
Fire stairway B	FS2.16.1	/	/	1		
Area	Location	Code	Result		Amount	Remark
			Yes	No		
17th Floors	Fire stairway A	FS1.17.2	/	/	1	
	Fire stairway A	FS1.17.1	/	/	1	
	In front of maid pantry room	FL.17.2	/	/	1	
	Inside maid pantry room	FP.17.1	/	/	1	
	In front of service lift	FL.17.1	/	/	1	
	Fire stairway B	FS2.17.1	/	/	1	
Fire stairway B	FS2.17.2	/	/	1		

18th Floor	In front of maid pantry room	FL.18.2	/		1	
	Inside maid pantry room	FP.18.1	/		1	
	In front of service lift	FL.18.1	/		1	
	Fire stairway B	FS2.18.2	/		1	
	Fire stairway B	FS2.18.1	/		1	
Area	Location	Code	Result		Amount	Remark
19th Floors	Fire stairway A	FS1.19.2	/		1	
	Fire stairway A	FS1.19.1	/		1	
	In front of maid pantry room	FL.19.2	/		1	
	Inside maid pantry room	FP.19.1	/		1	
	In front of service lift	FL.19.1	/		1	
20th Floors	Fire stairway B	FS2.20.1	/		1	
	Fire stairway B	FS2.20.2	/		1	
	Fire stairway B	FS2.20.2	/		1	
	Fire stairway B	FS2.20.2	/		1	
	Fire stairway B	FS2.20.2	/		1	
Area	Location	Code	Result		Amount	Remark
21st Floors	Fire stairway A	FS1.21.2	/		1	
	Fire stairway A	FS1.21.1	/		1	
	In front of maid pantry room	FL.21.2	/		1	
	Inside maid pantry room	FP.21.1	/		1	
	In front of service lift	FL.21.1	/		1	
22nd Floors	Fire stairway B	FS2.22.1	/		1	
	Fire stairway B	FS2.22.2	/		1	
	Fire stairway B	FS2.22.2	/		1	
	Fire stairway B	FS2.22.2	/		1	
	Fire stairway B	FS2.22.2	/		1	
Area	Location	Code	Result		Amount	Remark
23rd Floors	Fire stairway A	FS1.23.1	/		1	
	Fire stairway A	FS1.23.2	/		1	
	In front of maid pantry room	FL.23.2	/		1	
	Inside maid pantry room	FP.23.1	/		1	
	In front of service lift	FL.23.1	/		1	
24th Floor	Fire stairway B	FS2.23.1	/		1	
	Fire stairway B	FS2.23.2	/		1	
	Fire stairway B	FS2.23.2	/		1	
	Fire stairway B	FS2.23.2	/		1	
	Fire stairway B	FS2.23.2	/		1	
Area	Location	Code	Result		Amount	Remark

Area	Location	Code	Result		Amount	Remark
oors	Fire stairway A	FS1.24.1	/		1	
	Fire stairway A	FS1.24.2	/		1	
	In front of maid pantry room	FL.24.2	/		1	

28th Floors	Fire stairway A	FS1.29.1	/		1	
	Fire stairway A	FS1.29.2	/		1	
	In front of maid pantry room	FL.29.2	/		1	
	Inside maid pantry room	FP.29.1	/		1	
	In front of service lift	FL.29.1	/		1	
29th Floors	Fire stairway B	FS2.29.1	/		1	
	Fire stairway B	FS2.29.2	/		1	
	Fire stairway B	FS2.29.2	/		1	
	Fire stairway B	FS2.29.2	/		1	
	Fire stairway B	FS2.29.2	/		1	
Area	Location	Code	Result		Amount	Remark

Area	Location	Code	Result		Amount	Remark
30th Floors	Fire stairway A	FS1.30.1	/		1	
	Fire stairway A	FS1.30.2	/		1	
	In front of maid pantry room	FL.30.2	/		1	
	Inside maid pantry room	FP.30.1	/		1	
	In front of service lift	FL.30.1	/		1	
31st Floors	Fire stairway B	FS2.30.1	/		1	
	Fire stairway B	FS2.30.2	/		1	
	Fire stairway B	FS2.30.2	/		1	
	Fire stairway B	FS2.30.2	/		1	
	Fire stairway B	FS2.30.2	/		1	
Area	Location	Code	Result		Amount	Remark
32nd Floors	Fire stairway A	FS1.31.1	/		1	
	Fire stairway A	FS1.31.2	/		1	
	In front of maid pantry room	FL.31.2	/		1	
	Inside maid pantry room	FP.31.1	/		1	
	In front of service lift	FL.31.1	/		1	
33rd Floors	Fire stairway B	FS2.31.1	/		1	
	Fire stairway B	FS2.31.2	/		1	
	Fire stairway B	FS2.31.2	/		1	
	Fire stairway B	FS2.31.2	/		1	
	Fire stairway B	FS2.31.2	/		1	
Area	Location	Code	Result		Amount	Remark
Roof top	At fire stairway A	FS1.32.3	/		1	
	At the central fire exit door	FR.32.1	/		1	
	Inside EE room	FR.32.02	/		1	
	Inside Lift Room 1	FR.32.3	/		1	
	Inside Lift Room 2	FR.32.4	/		1	

Total 358 Items
 Vacant 18 Item
 Out of order 18 Item
 Total good condition 340 Items

Approved by :
 Date : 30 Nov 2023

24th Fl	Inside maid pantry room	FP.24.1	/		1	
	In front of service lift	FL.24.1	/		1	
	Fire stairway B	FS2.24.1	/		1	
	Fire stairway B	FS2.24.2	/		1	
	Fire stairway B	FS2.24.2	/		1	
Area	Location	Code	Result		Amount	Remark
25th Floors	Fire stairway A	FS1.25.1	/		1	
	Fire stairway A	FS1.25.2	/		1	
	In front of maid pantry room	FL.25.2	/		1	
	Inside maid pantry room	FP.25.1	/		1	
	In front of service lift	FL.25.1	/		1	
26th Floors	Fire stairway B	FS2.25.1	/		1	
	Fire stairway B	FS2.25.2	/		1	
	Fire stairway B	FS2.25.2	/		1	
	Fire stairway B	FS2.25.2	/		1	
	Fire stairway B	FS2.25.2	/		1	
Area	Location	Code	Result		Amount	Remark
27th Floors	Fire stairway A	FS1.26.1	/		1	
	Fire stairway A	FS1.26.2	/		1	
	In front of maid pantry room	FL.26.2	/		1	
	Inside maid pantry room	FP.26.1	/		1	
	In front of service lift	FL.26.1	/		1	
28th Floors	Fire stairway B	FS2.26.1	/		1	
	Fire stairway B	FS2.26.2	/		1	
	Fire stairway B	FS2.26.2	/		1	
	Fire stairway B	FS2.26.2	/		1	
	Fire stairway B	FS2.26.2	/		1	
Area	Location	Code	Result		Amount	Remark
29th Floors	Fire stairway A	FS1.27.1	/		1	
	Fire stairway A	FS1.27.2	/		1	
	In front of maid pantry room	FL.27.2	/		1	
	Inside maid pantry room	FP.27.1	/		1	
	In front of service lift	FL.27.1	/		1	
30th Floors	Fire stairway B	FS2.27.1	/		1	
	Fire stairway B	FS2.27.2	/		1	
	Fire stairway B	FS2.27.2	/		1	
	Fire stairway B	FS2.27.2	/		1	
	Fire stairway B	FS2.27.2	/		1	
Area	Location	Code	Result		Amount	Remark
31st Floors	Fire stairway A	FS1.28.1	/		1	
	Fire stairway A	FS1.28.2	/		1	
	In front of maid pantry room	FL.28.2	/		1	
	Inside maid pantry room	FP.28.1	/		1	
	In front of service lift	FL.28.1	/		1	
32nd Floors	Fire stairway B	FS2.28.1	/		1	
	Fire stairway B	FS2.28.2	/		1	
	Fire stairway B	FS2.28.2	/		1	
	Fire stairway B	FS2.28.2	/		1	
	Fire stairway B	FS2.28.2	/		1	
Area	Location	Code	Result		Amount	Remark

รายงานการบำรุงรักษาระบบสัญญาณแจ้งเหตุเพลิงไหม้ครั้งที่ 3/4

ประจำปี 2566

JR Kyushu Business Development (Thailand) Co.,Ltd.

โรงแรมลอฟท์ สุขุมวิท 11

วันที่ 5-9 กันยายน 2566



โดย

SYSTEMS SERVICE DEPARTMENT
 THE SOLUTION TO SERVE YOUR PROBLEMS



บริษัท ดิเยะ มาสเตอร์ ซิสเต็มส์ จำกัด
 TEEYA MASTER SYSTEMS CO., LTD.

94 ซอยโกลด์วิลล์ แขวงคลองจั่น เขตบางกะปิ กรุงเทพมหานคร 10260 Tel: 062 932 0807
 94 Soi Goldville, Klongjawn, Bangkok, Bangkok 10260 Fax: 062 932 0808
 E-mail: teeyamaster@teeyamaster.co.th www.teeyamaster.co.th



บริษัท ทีเยะ มาสเตอร์ ซิสเต็มส์ จำกัด
TEEYA MASTER SYSTEMS CO., LTD.

เลขที่: SSORP_2023422
วันที่: 17 พฤศจิกายน 2566
เรื่อง: ส่งมอบผลการบำรุงรักษาระบบแจ้งเหตุเพลิงไหม้ครั้งที่ 3/4 ประจำปี 2566
บริษัท: JR Kyushu Business Development (Thailand) Co., Ltd. (Branch 00002)
โครงการ: Aloft Hotel Sukhumvit 11
เรียน: ผู้จัดการฝ่ายวิศวกรรม
อ้างอิง: สัญญาดำเนินการระบบแจ้งเหตุเพลิงไหม้ สัญญาฉบับที่ 082/2565
สิ่งที่ส่งมาด้วย:

1. เอกสารรายงานการบำรุงรักษาระบบแจ้งเหตุเพลิงไหม้ จำนวน 2 ชุด

เนื่องจากการดำเนินการบำรุงรักษาระบบแจ้งเหตุเพลิงไหม้ครั้งที่ 3/4 โครงการ โรงแรมออลท์ สูดรีท 11 ได้ดำเนินการเสร็จสิ้นเมื่อวันที่ 9 กันยายน พ.ศ. 2566 ตามเอกสารรายงานการบำรุงรักษาระบบแจ้งเหตุเพลิงไหม้ บริษัท ทีเยะ มาสเตอร์ ซิสเต็มส์ จำกัด ขอแจ้งผลการตรวจสอบและบำรุงรักษาระบบแจ้งเหตุเพลิงไหม้ โครงการ โรงแรมออลท์ สูดรีท 11 ทั้งหมด ให้ทุกท่านเพื่อพิจารณา และลงนามยอมรับ จักรเย็บผ้า ดังนี้

จึงเรียนมาเพื่อทราบและโปรดพิจารณา



ขอแสดงความนับถือ



หัวหน้าช่างเทคนิคฝ่ายบริการระบบ
บริษัท ทีเยะ มาสเตอร์ ซิสเต็มส์ จำกัด

94 ซอยโยธินพัฒนา แขวงคลองตัน เขตคลองเตย กรุงเทพมหานคร 10240 Tel : 662 932-0837
94 Soi Yothinphattana, Khlongthan, Bangkok, Bangkok 10240 Fax : 662 932 0838
E-mail : tms@teeyamaster.co.th www.teeyamaster.co.th



บริษัท ทีเยะ มาสเตอร์ ซิสเต็มส์ จำกัด
TEEYA MASTER SYSTEMS CO., LTD.

รายงานการบำรุงรักษาระบบแจ้งเหตุเพลิงไหม้

General Information									
Project	๒๕๕๔๐๒๐๙๑๙๑๑		System : Fire Alarm		Model : EST 3				
Revision	SDU 3/24		Manufacturer : Edwards Systems Technology U.S.A						
PM No.	๑๙๙๙ ๓๙ ๒๕๕๙๑ ๒๕๕๙		Start : 5 ธันวาคม 2558		End : 9 ธันวาคม 2558				
Parts / Devices Types									
Part/Dev. PCP			Installed by :						
Location : Control Rm			Inspected by : Teeya Master Systems Co Ltd						
Inspection and Tests List									
Item	Descriptions	Visual Checking			Functional			Remarks / Comments / Measurements	
		Insulation	Wiring	Circuiting	Alarm	Supervisory	Trouble		Master
YAP									
01	Power Supplies								
	1.01	✓	✓	✓	-	-	-	✓	
		✓	✓	✓	-	-	-	✓	222 VAC
		✓	✓	✓	-	-	-	✓	-
		✓	✓	✓	-	-	-	✓	-
		✓	✓	✓	-	-	-	✓	-
	1.02	✓	✓	✓	-	-	-	✓	-
		✓	✓	✓	-	-	-	✓	-
		✓	✓	✓	-	-	-	✓	-
		✓	✓	✓	-	-	-	✓	OP 1 26.67 VDC , OP 2 26.75 VDC
02	3-CPU1								
	2.01	✓	✓	✓	-	-	-	✓	Data 30Vdc 0.82 VDC , Data Adj 0.82 VDC
	2.02	✓	✓	✓	-	-	-	✓	-
	2.03	✓	✓	✓	-	-	-	✓	-
03	3-SDCC,3-SDCC Signature Device Controller								
	3.01	✓	✓	✓	-	-	-	✓	Loop 30Vdc 18.00 VDC ,Loop Adj 18.67 VDC
	3.02	✓	✓	✓	-	-	-	✓	-
04	Battery Charger								
	4.01	✓	✓	✓	-	-	-	✓	-
05	Indicator Lamps (At 3-LCD)								
	5.01	✓	✓	✓	-	-	-	✓	-
	5.02	✓	✓	✓	-	-	-	✓	-
	5.03	✓	✓	✓	-	-	-	✓	-
	5.04	✓	✓	✓	-	-	-	✓	-
	5.05	✓	✓	✓	-	-	-	✓	-
	5.06	✓	✓	✓	-	-	-	✓	-
	5.07	✓	✓	✓	-	-	-	✓	-
	5.08	✓	✓	✓	-	-	-	✓	-
	5.09	✓	✓	✓	-	-	-	✓	-
06	Control Switches (At 3-LCD)								
	6.01	✓	✓	✓	-	-	-	✓	-
	6.02	✓	✓	✓	-	-	-	✓	-



บริษัท ทีเยะ มาสเตอร์ ซิสเต็มส์ จำกัด
TEEYA MASTER SYSTEMS CO., LTD.

รายงานการบำรุงรักษาระบบแจ้งเหตุเพลิงไหม้

General Information									
Project	โรงแรมออลท์ สูดรีท		System : Fire Alarm		Model : EST 3				
Revision	SDU 3/24		Manufacturer : Edwards Systems Technology U.S.A						
PM No.	ครั้งที่ 3/4 ประจำปี 2566		Start : 5 กันยายน 2566		End : 9 กันยายน 2566				
Parts / Devices Types									
Part/Dev. : FCP			Installed by :						
Location : Control Rm			Inspected by : Teeya Master Systems Co Ltd						
Inspection and Tests List									
Item	Descriptions	Visual Checking			Functional			Remarks / Comments / Measurements	
		Insulation	Wiring	Circuiting	Alarm	Supervisory	Trouble		Monitor
	6.03	✓	✓	✓	-	-	-	✓	-
	6.04	✓	✓	✓	-	-	-	✓	-
	6.05	✓	✓	✓	-	-	-	✓	-
	6.06	✓	✓	✓	-	-	-	✓	-
	6.07	✓	✓	✓	-	-	-	✓	-
	6.08	✓	✓	✓	-	-	-	✓	-
	6.09	✓	✓	✓	-	-	-	✓	-
	6.10	✓	✓	✓	-	-	-	✓	-
	6.11	✓	✓	✓	-	-	-	✓	-
	6.12	✓	✓	✓	-	-	-	✓	-
	6.13	✓	✓	✓	-	-	-	✓	-
	6.14	✓	✓	✓	-	-	-	✓	-
07	LCD Display	✓	✓	✓	-	-	-	✓	-
08	Trouble Buzzer	✓	✓	✓	-	-	-	✓	-
09	3-FTCU Controller (Control Switches)								
	9.01	✓	✓	✓	-	-	-	✓	-
	9.02	✓	✓	✓	-	-	-	✓	-
	9.03	✓	✓	✓	-	-	-	✓	-
	9.04	✓	✓	✓	-	-	-	✓	-
	9.05	✓	✓	✓	-	-	-	✓	-
	Graphic ANN Panel (Mimic) Tower and Office.								
10	3-ANNCPU								
	10.01	✓	✓	✓	-	-	-	✓	26.92 VDC
	10.02	✓	✓	✓	-	-	-	✓	-
	10.03	✓	✓	✓	-	-	-	✓	-
	10.04	✓	✓	✓	-	-	-	✓	-
11	3-EVDVRA								
	11.01	✓	✓	✓	-	-	-	✓	-
	11.02	✓	✓	✓	-	-	-	✓	-
	11.03	✓	✓	✓	-	-	-	✓	-
	11.04	✓	✓	✓	-	-	-	✓	-
12	3-EVFWRA								
	12.01	✓	✓	✓	-	-	-	✓	26.67 VDC



บริษัท ทีเยะ มาสเตอร์ ซิสเต็มส์ จำกัด
TEEYA MASTER SYSTEMS CO., LTD.

รายงานการบำรุงรักษาระบบแจ้งเหตุเพลิงไหม้

General Information									
Project	โรงแรมออลท์ สูดรีท	System	Fire Alarm	Model	SST 3				
Revision	SDU 3/24	Manufacturer	Schwabe Systems Technology U.S.A.						
PM No.	ครั้งที่ 3/4 ประจำปี 2566	Start	5 ธันวาคม 2566	End	9 ธันวาคม 2566				
Parts / Devices Types									
Part/Dev.	PCP	Installed by :							
Location	Control Rm	Inspected by : Teeya Master Systems Co Ltd							
Inspection and Tests List									
Item	Descriptions	Visual Checking			Functional			Remarks / Comments / Measurements	
		Insulation	Wiring	Circuiting	Alarm	Supervisory	Trouble		
	12.02	✓	✓	✓	-	-	-	✓	-
	12.03	✓	✓	✓	-	-	-	✓	-
	12.04	✓	✓	✓	-	-	-	✓	-
13	Operation Switches at Mimic								
	13.02	✓	✓	✓	-	-	-	✓	-
	13.03	✓	✓	✓	-	-	-	✓	-
	Graphic ANN Panel (Mimic) Floor								
14	3-ANNCPU								
	14.01	✓	✓	✓	-	-	-	✓	26.92 VDC
	14.02	✓	✓	✓	-	-	-	✓	-
	14.03	✓	✓	✓	-	-	-	✓	-
	14.04	✓	✓	✓	-	-	-	✓	-
15	3-EVDVRA								
	15.01	✓	✓	✓	-	-	-	✓	-
	15.02	✓	✓	✓	-	-	-	✓	-
	15.03	✓	✓	✓	-	-	-	✓	-
	15.04	✓	✓	✓	-	-	-	✓	-
16	3-EVFWRA								
	16.01	✓	✓	✓	-	-	-	✓	26.67 VDC
	16.02	✓	✓	✓	-	-	-	✓	-
	16.03	✓	✓	✓	-	-	-	✓	-
	16.04	✓	✓	✓	-	-	-	✓	-
17	Operation Switches at Mimic								
	17.01	✓	✓	✓	-	-	-	✓	-
	17.02	✓	✓	✓	-	-	-	✓	-
	Graphic ANN Panel (Mimic) Street 25A Floor.								
18	3-ANNCPU								
	18.01	✓	✓	✓	-	-	-	✓	26.92 VDC
	18.02	✓	✓	✓	-	-	-	✓	-
	18.03	✓	✓	✓	-	-	-	✓	-
	18.04	✓	✓	✓	-	-	-	✓	-
19	3-EVDVRA								
	19.01	✓	✓	✓	-	-	-	✓	-



บริษัท ทีเยะ มาสเตอร์ ซิสเต็มส์ จำกัด
TEEYA MASTER SYSTEMS CO., LTD.

รายงานการบริการบำรุงรักษาระบบแจ้งเหตุเพลิงไหม้

General Information										
Project	Starbucks Coffee (Sri Lanka) PVT. LTD.		System	Fire Alarm		Model	SST 3			
Revision	SDU 3.74		Manufacturer	Edwards Systems Technology (USA)						
PM No.	WSP 3/4 THRD 2566		Start	5 February 2566		End	9 March 2566			
Parts / Devices Types										
Part/Dev.	PCP		Installed by							
Location	Control Rm		Inspected by	Teeya Master Systems Co.Ltd						
Inspections and Tests List										
Item	Descriptions	Visual Checking			Functional		Remarks / Comments / Measurements			
		Installation	Wiring	Cabling	Alarm	Supervisory		Drill	Monitor	Operation
	19.02	✓	✓	✓	-	-	-	-	✓	-
	19.03	✓	✓	✓	-	-	-	-	✓	-
	19.04	✓	✓	✓	-	-	-	-	✓	-
20	3-EVPWRA									
	20.01	✓	✓	✓	-	-	-	-	✓	20.02 VSC
	20.02	✓	✓	✓	-	-	-	-	✓	-
	20.03	✓	✓	✓	-	-	-	-	✓	-
	20.04	✓	✓	✓	-	-	-	-	✓	-
21	Operation Switches at Minder									
	21.01	✓	✓	✓	-	-	-	-	✓	-
	21.02	✓	✓	✓	-	-	-	-	✓	-
	Functional Test Procedures:									
22	Functional 1.									
	22.01	-	-	-	-	-	-	-	✓	-
	22.02	-	-	-	-	-	-	-	✓	-
	22.03	-	-	-	-	-	-	-	✓	-
	22.04	-	-	-	-	-	-	-	✓	-
	22.05	-	-	-	-	-	-	-	✓	-
	22.06	-	-	-	-	-	-	-	✓	-
	22.07	-	-	-	-	-	-	-	✓	-



บริษัท ทีเยะ มาสเตอร์ ซิสเต็มส์ จำกัด
TEEYA MASTER SYSTEMS CO., LTD.

รายงานการบริการบำรุงรักษาระบบแจ้งเหตุเพลิงไหม้

General Information							
Project : โรงแรมอโศกฯ กรุงเทพฯ	System : Fire Alarm			Model : EST3			
Revision : SDU 3.74	Manufacturer : Edwards Systems Technology,U.S.A			Start : 5 กันยายน 2566			
PM No. : ครั้งที่ 3/4 ประจำปี 2566				End : 9 กันยายน 2566			
Parts / Devices Types							
Part/Dev. : Device	Installed by : -			Inspected by :Teeya Master Systems Co.,Ltd			
น : Control Rm.							
Inspections and Message List							
Device Type	Mac Address	Description Message	PM				หมายเหตุ
			PM.1/4	PM.2/4	PM.3/4	PM.4/4	
3-SDCC LOOP1 - LOOP2							
FL B							
IS	01020001	IM_IN_LOOP_1	7 มี.ค. 66				
SD	01020002	SD_FLB_BOH-01	7 มี.ค. 66				
SD	01020003	SD_FLB_BOH-02	7 มี.ค. 66				
SD	01020004	SD_FLB_CORRIDOR-05	7 มี.ค. 66				
HD	01020005	HD_FLB_STAFF KITCHEN-04	7 มี.ค. 66				
HD	01020006	HD_FLB_STAFF KITCHEN-03	7 มี.ค. 66				
SD	01020007	SD_FLB_STAFF KITCHEN-02	7 มี.ค. 66				
HD	01020008	SD_FLB_STAFF KITCHEN-01	7 มี.ค. 66				
SD	01020009	SD_FLB_STAFF CANTEN-02	7 มี.ค. 66				
SD	01020010	SD_FLB_STAFF CANTEN-01	7 มี.ค. 66			อุปกรณ์ไม่ Alarm	
SD	01020011	SD_FLB_UNIFORM RM.	7 มี.ค. 66				
SD	01020012	SD_FLB_MALE LOCKER-03	7 มี.ค. 66				
SD	01020013	SD_FLB_MALE LOCKER-02	7 มี.ค. 66				
SD	01020014	SD_FLB_MALE LOCKER-01	7 มี.ค. 66				
SD	01020015	SD_FLB_FEMALE LOCKER-03	7 มี.ค. 66				
SD	01020016	SD_FLB_FEMALE LOCKER-02	7 มี.ค. 66				
SD	01020017	SD_FLB_FEMALE LOCKER-01	7 มี.ค. 66				
HD	01020018	SD_FLB_FIRE PUMP RM-02	7 มี.ค. 66			พบจากเป็น HD	
HD	01020019	HD_FLB_FIRE PUMP RM-01	7 มี.ค. 66			Base ข้างอุปกรณ์มี	
SD	01020020	HD_FLB_TRAININGMANAGER	7 มี.ค. 66				
SD	01020021	SD_FLB_HRMANAGER	7 มี.ค. 66				
SD	01020022	SD_FLB_HR	7 มี.ค. 66			อุปกรณ์ไม่ Alarm	
SD	01020023	SD_FLB_DHR	7 มี.ค. 66				
SD	01020024	SD_FLB_INTERVIEW	7 มี.ค. 66				
SD	01020025	SD_FLB_CORRIDOR-01	7 มี.ค. 66			อุปกรณ์มีจากหน้า	
SD	01020026	SD_FLB_TRAINING	7 มี.ค. 66				
SD	01020027	SD_FLB_CORRIDOR-02	7 มี.ค. 66				

LOOP1 - 2 Page 1 of 11

รายงานการบริการบำรุงรักษาระบบแจ้งเหตุเพลิงไหม้

General Information							
Project : โรงแรมอโศกพาร์ทูกะทาก	System : Fire Alarm			Model : EST3			
Revision : SDU 3.74	Manufacturer : Edwards Systems Technology,U.S.A.			Start : 5 กันยายน 2566			
PM No. : ครั้งที่ 3/4 ประจำปี 2566				End : 9 กันยายน 2566			
Parts / Devices Types							
Part/Dev. : Device		Installed by : -					
in : Control Rm.		Inspected by :Teeya Master Systems Co.,Ltd					
Inspections and Message List							
Device Type	Mac Address	Description Message	PM				หมายเหตุ
			PM.1/4	PM.2/4	PM.3/4	PM.4/4	
3-SDCC LOOP1 - LOOP2							
SD	01020028	SD_FLB_ST-02	7 มี.ค. 66				
SD	01020029	SD_FLB_FIRST AID-02					
SD	01020030	SD_FLB_FIRST AID-01					
SD	01020031	SD_FLB_CORRIDOR-03	7 มี.ค. 66				
SD	01020032	SD_FLB_CORRIDOR-04	7 มี.ค. 66				
SD	01020033	SD_FLB_GENNERAL STORE					
SD	01020034	SD_FLB_BEVERAGE STORE					
SD	01020035	SD_FLB_LOST AND FOUND					
SD	01020036	SD_FLB_HOUSE KEEPIKG	7 มี.ค. 66				
SD	01020037	SD_FLB_CLEANLINESTORE	7 มี.ค. 66				
SD	01020157	FL_B_ANSUL_1 (ALARM)					
SD	01020158	FL_B_ANSUL_2 (TROUBLE)					
SD	01020159	FL_B_GAS_1					
FS	01020126	FL_B_FB_1					
FS	01020127	FL_B_SPARE_1					
ST	01020128	FLB_ST_1					
SP	01020129	FLB_SP_1					
PALL	01020137	MANUAL_FLB_ST-02	7 มี.ค. 66				
KEY	01020138	KEYSWITCH_FLB_ST-01	7 มี.ค. 66				
PALL	01020139	MANUAL_FLB_CORRIDOR	7 มี.ค. 66				
KEY	01020140	KEYSWITCH_FLB_CORRIDOR	7 มี.ค. 66				
PALL	01020141	MANUAL_FLB_BOH	7 มี.ค. 66				
KEY	01020142	KEYSWITCH_FLB_BOH	7 มี.ค. 66				
FL LG							
IS	01020038	IM_OUT_LOOP_1	7 มี.ค. 66				
SD	01020062	SD_FL_LG_HOLDINGSTORE	7 มี.ค. 66				
SD	01020063	SD_FL_LG_DISABLE ACCESS					
SD	01020064	SD_FL_LG_FCC ROOM	7 มี.ค. 66				
SD	01020065	SD_FL_LG_ST-02					
SD	01020066	SMOKE FL LG NO.08	7 มี.ค. 66			อุปกรณ์ไม่ Alarm	

LOOP1 - 2 Page 2 of 11

รายงานการบริการบำรุงรักษาระบบแจ้งเหตุเพลิงไหม้

General Information							
Project : โรงแรมอโศก กรุงเทพฯ	System : Fire Alarm			Model : EST3			
Revision : SDU 3.74	Manufacturer : Edwards Systems Technology,U.S.A			Start : 5 กันยายน 2566			
PM No. : ครั้งที่ 3/4 ประจำปี 2566				End : 9 กันยายน 2566			
Parts / Devices Types							
Part/Dev. : Device		Installed by : -					
Location : Control Rm.		Inspected by : Teeya Master Systems Co.,Ltd					
Inspections and Message List							
Device Type	Mac Address	Description Message	PM				หมายเหตุ
			PM.1/4	PM.2/4	PM.3/4	PM.4/4	
3-SDCC LOOP1 - LOOP2							
SD	01020067	SD_FL_LG_FCC ROOM	7 มี.ค. 66				
SD	01020068	SD_FL_LG_FAN ROOM	7 มี.ค. 66				
SD	01020069	SD_FL_LG_LUGGAGE ROOM	7 มี.ค. 66				อุปกรณ์ไม่ Alarm
SD	01020070	SD_FL_LG_LUGGAGE ROOM	7 มี.ค. 66				
SD	01020071	SD_FL_LG_EE. ROOM	7 มี.ค. 66				
SD	01020072	SD_FL_LG_HOLDINGSTORE	7 มี.ค. 66				
SD	01020073	SD_FL_LG_CORRIDOR-01	7 มี.ค. 66				
SD	01020074	SD_FL_LG_RECEIVING	7 มี.ค. 66				
SD	01020075	SD_FL_LG_PURCHASING	7 มี.ค. 66				
SD	01020076	SD_FL_LG_RECEIVING	7 มี.ค. 66				
SD	01020077	SD_FL_LG_STORE					
SD	01020078	SD_FL_LG_STORE					
SD	01020079	SD_FL_LG_STORE					
SD	01020080	SD_FL_LG_LINEN STORE					
SD	01020081	SD_FL_LG_LINEN STORE	7 มี.ค. 66				
SD	01020082	SD_FL_LG_CORRIDOR-02	7 มี.ค. 66				
SD	01020083	SD_FL_LG_CORRIDOR-03	7 มี.ค. 66				อุปกรณ์ไม่ Alarm
SD	01020084	SD_FL_LG_SWARDING_STORE					
SD	01020085	SD_FL_LG_SECURITY	7 มี.ค. 66				
SD	01020086	SD_FL_LG_TIMESECURITY					
SD	01020087	SD_FL_LG_ST-01	7 มี.ค. 66				
SD	01020088	SD_FL_LG_BOH-01	7 มี.ค. 66				
SD	01020089	SD_FL_LG_EE.ROOM	7 มี.ค. 66				
HD	01020090	HEAT_FL_LG_NO_11	7 มี.ค. 66				
SD	01020091	SD_FL_LG_PUMP ROOM					
HD	01020092	HEAT_FL_LG_NO_17	8 มี.ค. 66				
HD	01020093	HEAT_FL_LG_NO_18	8 มี.ค. 66				อุปกรณ์ชำรุด
HD	01020094	HEAT_FL_LG_NO_19	8 มี.ค. 66				
HD	01020095	HEAT_FL_LG_NO_20	8 มี.ค. 66				
HD	01020096	HEAT_FL_LG_NO 21	8 มี.ค. 66				

LOOP1 - 2 Page 3 of 11

รายงานการบริการบำรุงรักษาระบบแจ้งเหตุเพลิงไหม้									
General Information									
Project : โรงแรมอโศกที่ กรุงเทพฯ			System : Fire Alarm				Model : EST3		
Revision: SDU 3.74			Manufacturer : Edwards Systems Technology,U.S.A.						
PM No. : ครั้งที่ 3/4 ประจำปี 2566			Start : 5 กันยายน 2566				End : 9 กันยายน 2566		
Parts / Devices Types									
Part/Dev. : Device			Installed by : -						
In : Control Rm.			Inspected by :Teeyia Master Systems Co.,Ltd						
Inspections and Message List									
Device Type	Mac Address	Description Message	PM				หมายเหตุ		
			PM.1/4	PM.2/4	PM.3/4	PM.4/4			
3-SDDC LOOP1 - LOOP2									
HD	01020097	HEAT_FL_LG_NO_35							
SD	01020098	SD_FL_LG_NO_BOH	7 มี.ค. 66						
PALL	01020160	MANUAL_FL_LG_NO_05							
KEY	01020161	KEYSWITCH_FL_LG_NO_05							
PALL	01020162	MANUAL_FL_LG_NO_07	7 มี.ค. 66						
KEY	01020163	KEYSWITCH_FL_LG_NO_07	7 มี.ค. 66						
PALL	01020164	MANUAL_FL_LG_NO_16	7 มี.ค. 66						
KEY	01020165	KEYSWITCH_FL_LG_NO_16	7 มี.ค. 66						
PALL	01020166	MANUAL_FL_LG_NO_39							
KEY	01020167	KEYSWITCH_FL_LG_NO_39							
PALL	01020168	MANUAL_FL_LG_NO_41	7 มี.ค. 66						
KEY	01020169	KEYSWITCH_FL_LG_NO_41	7 มี.ค. 66						
PALL	01020179	FL_LLG_LIFT LOBBY	7 มี.ค. 66						
KEY	01020180	FL_LLG_LIFT LOBBY							
PALL	01020181	MANUAL_FL_LG_ST-3							
KEY	01020182	KEYSWITCH_FL_LG_ST-3							
PALL	01020183	MANUAL_FL_LG_ST-3	7 มี.ค. 66						
KEY	01020184	KEYSWITCH_FL_LG_ST-3	7 มี.ค. 66						
SD	01020099	SMOKE_FL_LG_ST-3							
FLG									
FS	01020130	FL_LG_FS_1							
FS	01020131	FL_LG_SPARE_1							
SD	01020039	SD_FLG_ST-01	7 มี.ค. 66						
SD	01020040	SD_FLG_FEMALE TOILET	7 มี.ค. 66						
SD	01020041	SD_FLG_MALE TOILET	7 มี.ค. 66						
SD	01020042	SD_FLG_REMIX							
SD	01020043	SD_FLG_LIFT LOBBY							
SD	01020044	SD_FLG_ST-02	7 มี.ค. 66						Base ช่าง
SD	01020045	SD_FLG_FRONT DESK.	7 มี.ค. 66						
SD	01020046	SD_FLG_FRONT OFFICE-01	7 มี.ค. 66						

LOOP1 - 2 Page 4 of 11

รายงานการบริการบำรุงรักษาระบบแจ้งเหตุเพลิงไหม้

General Information									
Project : โรงแรมอโศกฯ กรุงเทพฯ			System : Fire Alarm				Model : EST3		
Revision: SDU 3.74			Manufacturer : Edwards Systems Technology,U.S.A.						
PM No. : ครั้งที่ 3/4 ประจำปี 2566			Start : 5 กันยายน 2566				End : 9 กันยายน 2566		
Parts / Devices Types									
Part/Dev. : Device			Installed by : -						
In : Control Rm.			Inspected by :Teeyia Master Systems Co.,Ltd						
Inspections and Message List									
Device Type	Mac Address	Description Message	PM				หมายเหตุ		
			PM.1/4	PM.2/4	PM.3/4	PM.4/4			
3-SDDC LOOP1 - LOOP2									
SD	01020047	SD_FLG_FRONT OFFICE-02	7 มี.ค. 66						
SD	01020048	SD_FLG_FRONT OFFICE-03	7 มี.ค. 66						
SD	01020049	SD_FLG_FRONT OFFICE-04	7 มี.ค. 66						
SD	01020050	SD_FLG_ALOHA- LOUNGE-01	7 มี.ค. 66						
SD	01020051	SD_FLG_ALOHA- LOUNGE-02	7 มี.ค. 66						
SD	01020052	SD_FLG_ALOHA- LOUNGE-03	7 มี.ค. 66						
SD	01020053	SD_FLG_REFUEL							
HD	01020054	HD_FLG_REFUEL	7 มี.ค. 66						
SD	01020055	SD_FLG_RELAX	7 มี.ค. 66						
SD	01020056	SD_FLG_RELAX	7 มี.ค. 66						
SD	01020057	SD_FLG_CORRIDOR	7 มี.ค. 66						
SD	01020058	SD_FLG_BOH-02	7 มี.ค. 66						
SD	01020059	SD_FLG_BOH-01	7 มี.ค. 66						
SD	01020060	SD_FLG_EE ROOM	7 มี.ค. 66						
HD	01020061	SD_FLG_PANTRY ROOM	7 มี.ค. 66						
ST	01020132	FLLG_ST_1							
SP	01020133	FLLG_SP_1							
TEL	01020134	FLLG_TEL_1							
SD	01020135	FLLG_GAS_1							
SD	01020136	FLLG_GAS_2							
FS	01020143	FL_G_FS_1							
FS	01020144	FL_G_SPARE_1							
ST	01020145	FLG_ST_1							
SP	01020146	FLG_SP_1							
PALL	01020147	MANUAL_FLG_BOH	7 มี.ค. 66						
KEY	01020148	KEYSWITCH_FLG_BOH	7 มี.ค. 66						
PALL	01020149	MANUAL_FLG_ST-01	7 มี.ค. 66						
KEY	01020150	KEYSWITCH_FLG_ST-01	7 มี.ค. 66						
PALL	01020151	MANUAL_FLG_ST-02	7 มี.ค. 66						
KEY	01020152	KEYSWITCH_FLG_ST-02	7 มี.ค. 66						

LOOP1 - 2 Page 5 of 11

รายงานการบริการบำรุงรักษาระบบแจ้งเหตุเพลิงไหม้									
General Information									
Project : โรงแรมอโศกฯ กรุงเทพฯ			System : Fire Alarm				Model : EST3		
Revision: SDU 3.74			Manufacturer : Edwards Systems Technology,U.S.A.						
PM No. : ครั้งที่ 3/4 ประจำปี 2566			Start : 5 กันยายน 2566				End : 9 กันยายน 2566		
Parts / Devices Types									
Part/Dev. : Device			Installed by : -						
In : Control Rm.			Inspected by :Teeyia Master Systems Co.,Ltd						
Inspections and Message List									
Device Type	Mac Address	Description Message	PM				หมายเหตุ		
			PM.1/4	PM.2/4	PM.3/4	PM.4/4			
3-SDDC LOOP1 - LOOP2									
PALL	01020153	MANUAL_FL_G_NO_09	7 มี.ค. 66						
KEY	01020154	KEYSWITCH_FL_G_NO_09	7 มี.ค. 66						
PALL	01020155	MANUAL_FLG_BOH-02	7 มี.ค. 66						
KEY	01020156	KEYSWITCH_FLG_BOH-02	7 มี.ค. 66						
SD	01020208	SMOKE_FL_G_NO_29	6 มี.ค. 66						
SD	01020209	SMOKE_FL_G_NO_30	10 มี.ค. 66						
SD	01020270	SMOKE_FL_G_NO_31	10 มี.ค. 66						
SD	01020271	SMOKE_FL_G_NO_32	10 มี.ค. 66						
SD	01020272	SMOKE_FL_G_NO_33							
SD	01020273	SMOKE_FL_G_NO_34	10 มี.ค. 66						
SD	01020274	SMOKE_FL_G_NO_35	10 มี.ค. 66						
SD	01020275	SMOKE_FL_G_NO_36	10 มี.ค. 66						อุปกรณ์เสีย
FL 1									
IS	01020251	IM_IN_LOOP_2							
SD	01020252	SD_FL1_ST-01	6 มี.ค. 66						
HD	01020253	SD_FL1_PANTRY ROOM	6 มี.ค. 66						
HD	01020254	SD_FL1_PANTRY ROOM	6 มี.ค. 66						
SD	01020255	SD_FL1_MALE TOILET	6 มี.ค. 66						
SD	01020256	SD_FL1_FEE TOILET	6 มี.ค. 66						
SD	01020257	SD_FL1_FEMALE TOILET	6 มี.ค. 66						
SD	01020258	SMOKE_FL_1_NO_09	6 มี.ค. 66						
SD	01020259	SMOKE_FL_1_NO_10	6 มี.ค. 66						
SD	01020260	SD_FL1_LIFT LOBBY	6 มี.ค. 66						
SD	01020261	SMOKE_FL_1_NO_12	6 มี.ค. 66						
SD	01020262	SD_FL1_ST-02	6 มี.ค. 66						
SD	01020263	SD_FL1_IN TOUCH	6 มี.ค. 66						
SD	01020264	SD_FL1_TEL OPERATOR							
SD	01020265	SD_FL1_RESERVATION							
SD	01020266	SD_FL1_REVENUE							
SD	01020267	SD_FL1_IN TOUCH	6 มี.ค. 66						

LOOP1 - 2 Page 6 of 11

รายงานการบริการบำรุงรักษาระบบแจ้งเหตุเพลิงไหม้									
General Information									
Project : โรงแรมอโศกฯ กรุงเทพฯ			System : Fire Alarm				Model : EST3		
Revision : SDU 3.74			Manufacturer : Edwards Systems Technology,U.S.A.						
PM No. : ครั้งที่ 3/4 ประจำปี 2566			Start : 5 กันยายน 2566				End : 9 กันยายน 2566		
Parts / Devices Types									
Part/Dev. : Device			Installed by : -						
In : Control Rm.			Inspected by :Teeya Master Systems Co.,Ltd						
Inspections and Message List									
Device Type	Mac Address	Description Message	PM				หมายเหตุ		
			PM.1/4	PM.2/4	PM.3/4	PM.4/4			
3-SDDC LOOP1 - LOOP2									
SD	01020276	SMOKE_FL_1_NO_21							
SD	01020277	SMOKE_FL_1_NO_22							
SD	01020278	SMOKE_FL_1_NO_23	6 มี.ค. 66						
SD	01020279	SMOKE_FL_1_NO_24	6 มี.ค. 66						
SD	01020280	SMOKE_FL_1_NO_25	6 มี.ค. 66						
SD	01020281	SMOKE_FL_1_NO_26	6 มี.ค. 66						
SD	01020282	SMOKE_FL_1_NO_27	6 มี.ค. 66						
SD	01020283	SMOKE_FL_1_NO_28	6 มี.ค. 66						
SD	01020284	SD_FL1_BOH-01	6 มี.ค. 66						
SD	01020285	SD_FL1_BOH-02	6 มี.ค. 66						
SD	01020286	SD_FL1_EE-ROOM	6 มี.ค. 66						
FS	01020376	FL_1_FS_1							
FS	01020377	FL_1_SPARE_1							
ST	01020378	FL1_ST_1							
SP	01020379	FL1_SP_1							
PULL	01020380	MANUAL_FL_1_NO_01							
KEY	01020381	KEYSWITCH_FL_1_NO_01							
PULL	01020382	MANUAL_FL_1_NO_02							
KEY	01020383	KEYSWITCH_FL_1_NO_02							
PULL	01020384	MANUAL_FL_1_NO_13	6 มี.ค. 66						
KEY	01020385	KEYSWITCH_FL_1_NO_13	6 มี.ค. 66						
PULL	01020386	MANUAL_FL_1_NO_15	6 มี.ค. 66						
KEY	01020387	KEYSWITCH_FL_1_NO_15	6 มี.ค. 66						
PULL	01020388	MANUAL_FL_1_NO_37							
KEY	01020389	KEYSWITCH_FL_1_NO_37							
CR	01020398	FL1_SOUND_1							
FL 2									
SD	01020317	SD_FL2_ST1	6 มี.ค. 66						
SD	01020318	SD_FL2_STORB	6 มี.ค. 66						
SD	01020319	SD_FL2_STORB	6 มี.ค. 66						

รายงานการบริการบำรุงรักษาระบบแจ้งเหตุเพลิงไหม้

General Information									
Project : โรงแรมอโศกฯ กรุงเทพฯ			System : Fire Alarm				Model : EST3		
Revision: SDU 3.74			Manufacturer : Edwards Systems Technology,U.S.A.						
PM No. : ครั้งที่ 3/4 ประจำปี 2566			Start : 5 กันยายน 2566				End : 9 กันยายน 2566		
Parts / Devices Types									
Part/Dev. : Device			Installed by : -						
n : Control Rm.			Inspected by :Teeya Master Systems Co.,Ltd						
Inspections and Message List									
Device Type	Mac Address	Description Message	PM				หมายเหตุ		
			PM.1/4	PM.2/4	PM.3/4	PM.4/4			
3-SDDC LOOP1 - LOOP2									
SD	01020320	SD_FL2_STORB	6 มี.ค. 66						
SD	01020321	SD_FL2_CORRIDOR	6 มี.ค. 66						
SD	01020322	SD_FL2_STORB	6 มี.ค. 66						
SD	01020323	SD_FL2_STORB	6 มี.ค. 66						
SD	01020324	SD_FL2_CORRIDOR	6 มี.ค. 66						
SD	01020325	SD_FL2_LIFT LOBBY	6 มี.ค. 66						
SD	01020326	SD_FL2_ST3	6 มี.ค. 66						
SD	01020327	SD_FL2_OFFICE	6 มี.ค. 66						
SD	01020328	SD_FL2_OFFICE	6 มี.ค. 66						
SD	01020329	SD_FL2_OFFICE	6 มี.ค. 66						
SD	01020330	SD_FL2_CORRIDOR	6 มี.ค. 66						
SD	01020331	SD_FL2_SHOP	6 มี.ค. 66						
SD	01020332	SD_FL2_SHOP							
SD	01020333	SD_FL2_CORRIDOR	6 มี.ค. 66						
SD	01020334	SD_FL2_BOH	6 มี.ค. 66						
SD	01020335	SD_FL2_BOH	6 มี.ค. 66						
SD	01020336	SD_FL2_ST1	6 มี.ค. 66						
HD	01020337	HD_FL2_CARPARK	6 มี.ค. 66						
SD	01020338	SD_FL2_ST2	6 มี.ค. 66						
HD	01020341	HD_FL2_CARPARK	6 มี.ค. 66						Baseตัวคู่
HD	01020342	HD_FL2_CARPARK	6 มี.ค. 66						
HD	01020343	HD_FL2_CARPARK	6 มี.ค. 66						
HD	01020344	HD_FL2_CARPARK	6 มี.ค. 66						
HD	01020345	HD_FL2_CARPARK	6 มี.ค. 66						
HD	01020346	HD_FL2_CARPARK	6 มี.ค. 66						
HD	01020347	HD_FL2_CARPARK							
HD	01020348	HD_FL2_CARPARK							
HD	01020349	HD_FL2_CARPARK	6 มี.ค. 66						
HD	01020350	HD_FL2_CARPARK	6 มี.ค. 66						
HD	01020351	HD_FL2_CARPARK	6 มี.ค. 66						

LOOP1 - 2 Page 8 of 11

รายงานการบริการบำรุงรักษาระบบแจ้งเหตุเพลิงไหม้

General Information							
Project : โรงแรมอโศกฯ กรุงเทพฯ		System : Fire Alarm			Model : EST3		
Revision: SDU 3.74		Manufacturer : Edwards Systems Technology,U.S.A.					
PM No. : ครั้งที่ 3/4 ประจำปี 2566		Start : 5 กันยายน 2566			End : 9 กันยายน 2566		
Parts / Devices Types							
Part/Dev. : Device		Installed by : -					
n : Control Rm.		Inspected by :Teeya Master Systems Co.,Ltd					
Inspections and Message List							
Device Type	Mac Address	Description Message	PM				หมายเหตุ
			PM.1/4	PM.2/4	PM.3/4	PM.4/4	
3-SDDC LOOP1 - LOOP2							
HD	01020352	HD_FL2_CARPARK	6 มี.ค. 66				
HD	01020353	HD_FL2_CARPARK	6 มี.ค. 66				
HD	01020354	HD_FL2_CARPARK	6 มี.ค. 66				
HD	01020355	HD_FL2_CARPARK	6 มี.ค. 66				
FS	01020390	FL_2_FS_1					
FS	01020391	FL_2_SPARE_1					
ST	01020392	FL2_ST_1					
SP	01020393	FL2_SP_1					
PULL	01020413	MANUAL_FL2_BOH	6 มี.ค. 66				
KEY	01020414	KEYSWITCH_FL2_BOH	6 มี.ค. 66				
PULL	01020415	MANUAL_FL2_BOH	6 มี.ค. 66				
KEY	01020416	KEYSWITCH_FL2_BOH	6 มี.ค. 66				
PULL	01020417	MANUAL_FL2_ST2	6 มี.ค. 66				
KEY	01020418	KEYSWITCH_FL2_ST2	6 มี.ค. 66				
PULL	01020419	MANUAL_FL2_ST2	6 มี.ค. 66				
KEY	01020420	KEYSWITCH_FL2_ST2	6 มี.ค. 66				
PULL	01020421	MANUAL_FL2_ST3					
KEY	01020422	KEYSWITCH_FL2_ST3					
PULL	01020423	MANUAL_FL2_ST3	6 มี.ค. 66				
KEY	01020424	KEYSWITCH_FL2_ST3	6 มี.ค. 66				
PULL	01020425	MANUAL_FL2_BOH	6 มี.ค. 66				
KEY	01020426	KEYSWITCH_FL2_BOH	6 มี.ค. 66				
FL 3							
IS	01020287	IM_OUT_LOOP_2	6 มี.ค. 66				
SD	01020288	SD_FL3_ST-01	6 มี.ค. 66				
SD	01020289	SD_FL3_LIFT LOBBY	6 มี.ค. 66				
SD	01020290	SD_FL3_ST-02	6 มี.ค. 66				
SD	01020291	SD_FL3_ST-03	6 มี.ค. 66				
SD	01020292	SD_FL3_BOH	6 มี.ค. 66				
SD	01020293	SD_FL3_EE ROOM	6 มี.ค. 66				

LOOP1 - 2 Page 9 of 11

รายงานการบริการบำรุงรักษาระบบแจ้งเหตุเพลิงไหม้									
General Information									
Project : โรงแรมอโศกฯ กรุงเทพฯ			System : Fire Alarm				Model : EST3		
Revision: SDU 3.74			Manufacturer : Edwards Systems Technology,U.S.A.						
PM No. : ครั้งที่ 3/4 ประจำปี 2566			Start : 5 กันยายน 2566				End : 9 กันยายน 2566		
Parts / Devices Types									
Part/Dev. : Device			Installed by : -						
n : Control Rm.			Inspected by :Teeya Master Systems Co.,Ltd						
Inspections and Message List									
Device Type	Mac Address	Description Message	PM				หมายเหตุ		
			PM.1/4	PM.2/4	PM.3/4	PM.4/4			
3-SDDC LOOP1 - LOOP2									
HD	01020294	HD_FL3_CARPARK							
HD	01020295	HD_FL3_CARPARK	6 มี.ค. 66						
HD	01020296	HD_FL3_CARPARK	6 มี.ค. 66						
HD	01020297	HD_FL3_CARPARK	6 มี.ค. 66						
HD	01020298	HD_FL3_CARPARK	6 มี.ค. 66						
HD	01020299	HD_FL3_CARPARK	6 มี.ค. 66						
HD	01020300	HD_FL3_CARPARK	6 มี.ค. 66						
HD	01020301	HD_FL3_CARPARK	6 มี.ค. 66						
HD	01020302	HD_FL3_CARPARK	6 มี.ค. 66						
HD	01020303	HD_FL3_CARPARK	6 มี.ค. 66						
HD	01020304	HD_FL3_CARPARK							
HD	01020305	HD_FL3_CARPARK	6 มี.ค. 66						
HD	01020306	HD_FL3_CARPARK							
SD	01020307	HD_FL3_CARPARK	6 มี.ค. 66						
HD	01020308	HD_FL3_CARPARK							
HD	01020309	HD_FL3_CARPARK							
HD	01020310	HD_FL3_CARPARK							
HD	01020311	HD_FL3_CARPARK							
HD	01020312	HD_FL3_CARPARK	6 มี.ค. 66						
HD	01020313	HD_FL3_CARPARK	6 มี.ค. 66						
HD	01020314	HD_FL3_CARPARK	6 มี.ค. 66						
HD	01020315	HD_FL3_CARPARK	6 มี.ค. 66						
HD	01020316	HD_FL3_CARPARK	6 มี.ค. 66						
SD	01020339	SD_FL3_GOLF							
SD	01020340	SD_FL3_GOLF							
SD	01020356	SD_FL3_GOLF							
FS	01020394	FL_3_FS_1							
FS	01020395	FL_3_SPARE_1							
ST	01020396	FL3_ST_1							
SP	01020397	FL3_SP_1							

LOOP1 - 2 Page 10 of 11

รายงานการบริการบำรุงรักษาระบบแจ้งเหตุเพลิงไหม้

General Information							
Project : โรงแรมอโศกฯ กรุงเทพฯ			System : Fire Alarm			Model : EST3	
Revision: SDU 3.74			Manufacturer : Edwards Systems Technology,U.S.A.				
PM No. : ครั้งที่ 3/4 ประจำปี 2566			Start : 5 กันยายน 2566			End : 9 กันยายน 2566	
Parts / Devices Types							
Part/Dev. : Device			Installed by : -				
n : Control Rm.			Inspected by :Teeya Master Systems Co.,Ltd				
Inspections and Message List							
Device	Mac Adress	Description Message	PM				หมายเหตุ
Type			PM.1/4	PM.2/4	PM.3/4	PM.4/4	
3-SDDC LOOP1 - LOOP2							
PULL	01020399	MANUAL_FL3_BOH	6 มี.ค. 66				
KEY	01020400	KEYSWITCH_FL3_BOH	6 มี.ค. 66				
PULL	01020401	MANUAL_FL3_ST-01	6 มี.ค. 66				
KEY	01020402	KEYSWITCH_FL3_NO_02	6 มี.ค. 66				
PULL	01020403	MANUAL_FL3_CARPARK	6 มี.ค. 66				
KEY	01020404	KEYSWITCH_FL3_CARPARK	6 มี.ค. 66				
PULL	01020405	MANUAL_FL3_ST-02	6 มี.ค. 66				
KEY	01020406	KEYSWITCH_FL3_ST-02	6 มี.ค. 66				
PULL	01020407	MANUAL_FL3_CARPARK	6 มี.ค. 66				
KEY	01020408	KEYSWITCH_FL3_CARPARK	6 มี.ค. 66				
PULL	01020409	MANUAL_FL3_ST-03	6 มี.ค. 66				
KEY	01020410	KEYSWITCH_FL3_ST-03	6 มี.ค. 66				
PULL	01020411	MANUAL_FL3_BOH	6 มี.ค. 66				
KEY	01020412	KEYSWITCH_FL3_BOH	6 มี.ค. 66				

รายงานการบริการบำรุงรักษาระบบแจ้งเหตุเพลิงไหม้

General Information							
Project	: โรงแรมอโศกฯ กรุงเทพฯ		System	: Fire Alarm		Model : EST3	
Revision	: SDU 3.74		Manufacturer	: Edwards Systems Technology,U.S.A.			
PM No.	: ครั้งที่ 344 ประจำปี 2566		Start	: 5 กันยายน 2566		End : 9 กันยายน 2566	
Parts / Devices Types							
Part/Dev. : Device			Installed by : -				
Location : Control Rm.			Inspected by : Teeya Master Systems Co.,Ltd				
Inspections and Message List							
Device Type	Mac Address	Description Message	PM				หมายเหตุ
			PM.1/4	PM.2/4	PM.3/4	PM.4/4	
3-SDDC LOOP3-LOOP4							
FL 4							
ISOLATOR	01030001	IM_IN_LOOP_3	6 มิ.ย. 66				
SMOKE	01030002	HD_FL4_CAR PARK	6 มิ.ย. 66				
HEAT	01030003	HD_FL4_CAR PARK	6 มิ.ย. 66				
HEAT	01030004	HD_FL4_CAR PARK	6 มิ.ย. 66			FCP ไม่ Alarm	
HEAT	01030005	HD_FL4_CAR PARK	6 มิ.ย. 66			Base ชั่วๆ	
HEAT	01030006	HD_FL4_CAR PARK	6 มิ.ย. 66				
HEAT	01030007	HD_FL4_CAR PARK	6 มิ.ย. 66				
HEAT	01030008	HD_FL4_CAR PARK	6 มิ.ย. 66				
SMOKE	01030009	SD_FL4_LIFT LOBBY	6 มิ.ย. 66				
HEAT	01030010	HD_FL4_CAR PARK	6 มิ.ย. 66				
SMOKE	01030011	SD_FL4_ST-02	6 มิ.ย. 66			Base ชั่วๆ	
HEAT	01030012	HD_FL4_CAR PARK	6 มิ.ย. 66				
HEAT	01030013	HD_FL4_CAR PARK	6 มิ.ย. 66			Base ชั่วๆ	
HEAT	01030014	HD_FL4_CAR PARK	6 มิ.ย. 66				
HEAT	01030015	HD_FL4_CAR PARK	6 มิ.ย. 66				
SMOKE	01030016	SD_FL4_ST-03	6 มิ.ย. 66				
HEAT	01030017	HD_FL4_CAR PARK	6 มิ.ย. 66				
HEAT	01030018	HD_FL4_CAR PARK	6 มิ.ย. 66			Base ชั่วๆ	
HEAT	01030019	HD_FL4_CAR PARK	6 มิ.ย. 66				
HEAT	01030020	HD_FL4_CAR PARK	6 มิ.ย. 66				
HEAT	01030021	HD_FL4_CAR PARK	6 มิ.ย. 66				
HEAT	01030022	HD_FL4_CAR PARK	6 มิ.ย. 66				
HEAT	01030023	HD_FL4_CAR PARK	6 มิ.ย. 66				
HEAT	01030024	HD_FL4_CAR PARK	6 มิ.ย. 66				
HEAT	01030025	HD_FL4_CAR PARK	6 มิ.ย. 66				
HEAT	01030026	HD_FL4_CAR PARK	6 มิ.ย. 66				
HEAT	01030027	HD_FL4_CAR PARK	6 มิ.ย. 66				

Loop 3-4 Page 1 of 11

รายงานการบริการบำรุงรักษาระบบแจ้งเหตุเพลิงไหม้

General Information							
Project	: โรงแรมอโศกฯ กรุงเทพฯ		System	: Fire Alarm		Model : EST3	
Revision	: SDU 3.74		Manufacturer : Edwards Systems Technology,U.S.A.				
PM No.	: ครั้งที่ 34 ประจำปี 2566		Start	: 5 กันยายน 2566		End : 9 กันยายน 2566	
Parts / Devices Types							
Part/Dev. : Device			Installed by : -				
Location : Control Rm.			Inspected by :Teeya Master Systems Co.,Ltd				
Inspections and Message List							
Device Type	Mac Address	Description Message	PM				หมายเหตุ
			PM.1/4	PM.2/4	PM.3/4	PM.4/4	
3-SDDC LOOP3 - LOOP4							
SMOKE	01030028	SD_FL4_BOH	6 มิ.ย. 66				
SMOKE	01030029	SD_FL4_EE ROOM	6 มิ.ย. 66				
SMOKE	01030033	SMOKE_FL_4_NO_37	6 มิ.ย. 66				
WATERFLOW	01030126	FL_4_FS_1					
SUPERVISORY	01030127	FL_4_SPARE_1					
VISIBLE	01030128	FL4_ST_1					
AUDIBLE	01030129	FL4_SP_1					
STAGEONE	01030130	MANUAL_FL4_BOH	6 มิ.ย. 66				
STAGETWO	01030131	KEYSWITCH_FL4_BOH	6 มิ.ย. 66				
STAGEONE	01030132	MANUAL_FL4_ST-01	6 มิ.ย. 66				
STAGETWO	01030133	KEYSWITCH_FL4_ST-01	6 มิ.ย. 66				
STAGEONE	01030134	MANUAL_FL4_CAR PRAX	6 มิ.ย. 66				
STAGETWO	01030135	KEYSWITCH_FL4_CAR PARK	6 มิ.ย. 66				
STAGEONE	01030136	MANUAL_FL4_ST-02	6 มิ.ย. 66				
STAGETWO	01030137	KEYSWITCH_FL4_ST-02	6 มิ.ย. 66				
STAGEONE	01030138	MANUAL_FL4_ST-03	6 มิ.ย. 66				
STAGETWO	01030139	KEYSWITCH_FL4_ST-03	6 มิ.ย. 66				
STAGEONE	01030140	MANUAL_FL4_CAR PARK	6 มิ.ย. 66				
STAGETWO	01030141	KEYSWITCH_FL4_CAR PARK	6 มิ.ย. 66				
STAGEONE	01030142	MANUAL_FL4_BOH	6 มิ.ย. 66				
STAGETWO	01030143	KEYSWITCH_FL4_BOH	6 มิ.ย. 66				
OUTPUT	01030165	FL4_ACCESS_1					
FL 5							
SMOKE	01030030	SD_FL5_ST-01	6 มิ.ย. 66				
HEAT	01030031	HD_FL5_CAR PARK	6 มิ.ย. 66			Base ชั่วๆ	
HEAT	01030032	HD_FL5_CAR PARK	6 มิ.ย. 66				
HEAT	01030033	HD_FL5_CAR PARK	6 มิ.ย. 66				
HEAT	01030034	HD_FL5_CAR PARK	6 มิ.ย. 66			Base ชั่วๆ	

Loop 3-4 Page 2 of 11

รายงานการบริการบำรุงรักษาระบบแจ้งเหตุเพลิงไหม้

General Information							
Project	: โรงแรมอโศกฯ กรุงเทพฯ		System	: Fire Alarm		Model : EST3	
Revision	: SDU 3.74		Manufacturer	: Edwards Systems Technology U.S.A			
PM No.	: ครั้งที่ 344 ประจำปี 2566		Start	: 5 กันยายน 2566		End : 9 กันยายน 2566	
Parts / Devices Types							
Part/Dev. : Device			Installed by : -				
Location : Control Rm.			Inspected by :Teeya Master Systems Co.,Ltd				
Inspections and Message List							
Device Type	Mac Address	Description Message	PM				หมายเหตุ
			PM.1/4	PM.2/4	PM.3/4	PM.4/4	
3-SDDC LOOP3-LOOP4							
HEAT	01030035	HD_FL5_CAR PARK	6 มิ.ย. 66				
HEAT	01030036	HD_FL5_CAR PARK	6 มิ.ย. 66				
SMOKE	01030037	SD_FL5_LIFT LOBBY	6 มิ.ย. 66				
HEAT	01030038	HD_FL5_CAR PARK	6 มิ.ย. 66				อุปกรณ์เสีย
SMOKE	01030039	SD_FL5_ST-02	6 มิ.ย. 66				
HEAT	01030040	HD_FL5_CAR PARK	6 มิ.ย. 66				
HEAT	01030041	HD_FL5_CAR PARK	6 มิ.ย. 66				
HEAT	01030042	HD_FL5_CAR PARK	6 มิ.ย. 66				
HEAT	01030043	HD_FL5_CAR PARK					
HEAT	01030044	HD_FL5_CAR PARK					
HEAT	01030045	HD_FL5_CAR PARK					
HEAT	01030046	HD_FL5_CAR PARK					
SMOKE	01030047	SD_FL5_ST-03	6 มิ.ย. 66				
HEAT	01030048	HD_FL5_CAR PARK					
HEAT	01030049	HD_FL5_CAR PARK	6 มิ.ย. 66				
HEAT	01030050	HD_FL5_CAR PARK	6 มิ.ย. 66				
HEAT	01030051	HD_FL5_CAR PARK	6 มิ.ย. 66				Base ชั่วๆ
HEAT	01030052	HD_FL5_CAR PARK	6 มิ.ย. 66				
HEAT	01030053	HD_FL5_CAR PARK	6 มิ.ย. 66				Base ชั่วๆ
HEAT	01030054	HD_FL5_CAR PARK	6 มิ.ย. 66				Base ชั่วๆ
HEAT	01030055	HD_FL5_CAR PARK	6 มิ.ย. 66				
HEAT	01030056	HD_FL5_CAR PARK	6 มิ.ย. 66				
HEAT	01030057	HD_FL5_CAR PARK	6 มิ.ย. 66				
HEAT	01030058	HD_FL5_CAR PARK	6 มิ.ย. 66				
SMOKE	01030059	SD_FL5_BOH-02	6 มิ.ย. 66				
SMOKE	01030060	SD_FL5_BOH-01	6 มิ.ย. 66				
SMOKE	01030061	SD_FL5_EE_ROOM	6 มิ.ย. 66				
WATERFLOW	01030144	FL_5_FS_1					

Loop 3-4 Page 3 of 11

รายงานการบริการบำรุงรักษาระบบแจ้งเหตุเพลิงไหม้

General Information							
Project	: โรงแรมอโศกฯ กรุงเทพฯ			System	: Fire Alarm		
Revision	: SDU 3.74			Manufacturer	: Edwards Systems Technology,U.S.A.		
PM No.	: ครั้งที่ 344 ประจำปี 2566			Start	: 5 กันยายน 2566		
				End	: 9 กันยายน 2566		
Parts / Devices Types							
Part/Dev. : Device				Installed by : -			
Location : Control Rm.				Inspected by : Teeya Master Systems Co.,Ltd			
Inspections and Message List							
Device Type	Mac Address	Description Message	PM				หมายเหตุ
			PM.1/4	PM.2/4	PM.3/4	PM.4/4	
3-SDDC LOOP3- LOOP4							
SUPERVISORY	01030145	FL_5_SPARE_1					
VISIBLE	01030146	FL5_ST_1					
AUDIBLE	01030147	FL5_SP_1					
STAGEONE	01030148	MANUAL_FL5_BOH	6 มิ.ย. 66				
STAGETWO	01030149	KEYSWITCH_FL5_BOH	6 มิ.ย. 66				
STAGEONE	01030150	MANUAL_FL5_ST-01	6 มิ.ย. 66				
STAGETWO	01030151	KEYSWITCH_FL5_ST-01	6 มิ.ย. 66				
STAGEONE	01030152	MANUAL_FL5_ST-02	6 มิ.ย. 66				
STAGETWO	01030153	KEYSWITCH_FL5_ST-03	6 มิ.ย. 66				
STAGEONE	01030154	MANUAL_FL5_ST-03	6 มิ.ย. 66				
STAGETWO	01030155	KEYSWITCH_FL5_ST-02	6 มิ.ย. 66				
STAGEONE	01030156	MANUAL_FL5_CAR PARK	6 มิ.ย. 66				
STAGETWO	01030157	KEYSWITCH_FL5_CAR PARK	6 มิ.ย. 66				
STAGEONE	01030158	MANUAL_FL5_BOH	6 มิ.ย. 66				
STAGETWO	01030159	KEYSWITCH_FL5_BOH	6 มิ.ย. 66				
FL 6							
ISOLATOR	01030062	IM_OUT_LOOP_3					
SMOKE	01030064	SD_FL6_BOH	8 มิ.ย. 66				
HEAT	01030065	HD_FL6_CORRIDOR-01	8 มิ.ย. 66				
HEAT	01030066	HD_FL6_CORRIDOR-02	8 มิ.ย. 66				
SMOKE	01030067	SD_FL6_LIFT ROOM					
SMOKE	01030068	SD_FL6_LIFT ROOM					
HEAT	01030069	HD_FL6_LIFT LOBBY	8 มิ.ย. 66				
SMOKE	01030070	SD_FL6_ST2	8 มิ.ย. 66				
HEAT	01030071	HD_FL6_ENTERTINMENT	8 มิ.ย. 66				
HEAT	01030072	HD_FL6_ENTERTINMENT	8 มิ.ย. 66				
HEAT	01030073	HD_FL6_ENTERTINMENT	8 มิ.ย. 66				
SMOKE	01030074	HD_FL6_ENTERTINMENT	8 มิ.ย. 66				

Loop 3-4 Page 4 of 11



บริษัท ทีเยะ มาสเตอร์ ซิสเต็มส์ จำกัด
TEEYA MASTER SYSTEMS CO., LTD.

รายงานการบริการบำรุงรักษาระบบแจ้งเหตุเพลิงไหม้

General Information							
Project	: โรงแรมอโศกฯ กรุงเทพฯ	System	: Fire Alarm	Model	: EST3		
Revision	: SDU 3.74	Manufacturer			: Edwards Systems Technology,U.S.A.		
PM No.	: ครั้งที่ 344 ประจำปี 2566	Start	: 5 กันยายน 2566	End	: 9 กันยายน 2566		
Parts / Devices Types							
Part/Dev. : Device		Installed by : -					
Location : Control Rm.		Inspected by :Teeya Master Systems Co.,Ltd					
Inspections and Message List							
Device Type	Mac Address	Description Message	PM				หมายเหตุ
			PM.1/4	PM.2/4	PM.3/4	PM.4/4	
3-SDCC LOOP3 - LOOP4							
HEAT	01030075	HD_FL6_ENTERTAINMENT	8 มี.ค. 66				
HEAT	01030076	HD_FL6_ENTERTAINMENT	8 มี.ค. 66				
HEAT	01030077	HD_FL6_ENTERTAINMENT	8 มี.ค. 66				
HEAT	01030078	HD_FL6_STEWARD STORE	8 มี.ค. 66				
HEAT	01030079	HD_FL6_CORRIDOR	8 มี.ค. 66				
SMOKE	01030080	SD_FL6_BOH	8 มี.ค. 66				
SMOKE	01030081	SD_FL6_BOH	8 มี.ค. 66				
SMOKE	01030082	SD_FL6_ST01	8 มี.ค. 66				
OUTPUT	01030160	FL6_UFT_1					
AUDIBLE	01030161	FL6_SP_1					
VISIBLE	01030162	FL6_ST_1					
WATERFLOW	01030163	FL_6_FS_1					
SUPERVISORY	01030164	FL_6_SPARE_1					
STAGEONE	01030165	MANUAL_FL6_ST-3	8 มี.ค. 66				
STAGETWO	01030167	KEYSWITCH_FL6_ST-3	8 มี.ค. 66				
STAGEONE	01030168	MANUAL_FL_6-ST-3	8 มี.ค. 66				
STAGETWO	01030169	KEYSWITCH_FL_6_NO_13	8 มี.ค. 66				อุปกรณ์เสีย
STAGEONE	01030170	MANUAL_FL_6_NO_19	8 มี.ค. 66				อุปกรณ์เสีย
STAGETWO	01030171	KEYSWITCH_FL_6_NO_19	8 มี.ค. 66				
STAGEONE	01030172	MANUAL_FL_6_NO_21	8 มี.ค. 66				
STAGETWO	01030173	KEYSWITCH_FL_6_NO_21	8 มี.ค. 66				
STAGEONE	01030174	MANUAL_FL_6_NO_24	8 มี.ค. 66				
STAGETWO	01030175	KEYSWITCH_FL_6_NO_24	8 มี.ค. 66				
STAGEONE	01030176	MANUAL_FL6_ST2	8 มี.ค. 66				อุปกรณ์เสีย
STAGETWO	01030177	KEYSWITCH_FL6_ST2	8 มี.ค. 66				อุปกรณ์เสีย
FL 7							
SMOKE	01030293	SD_FL7_MEETING ROOM	8 มี.ค. 66				
SMOKE	01030294	SD_FL7_MEETING ROOM	8 มี.ค. 66				

Loop 3-4 Page 5 of 11



บริษัท ทีเยะ มาสเตอร์ ซิสเต็มส์ จำกัด
TEEYA MASTER SYSTEMS CO., LTD.

รายงานการบริการบำรุงรักษาระบบแจ้งเหตุเพลิงไหม้

General Information							
Project	: โรงแรมอโศกฯ กรุงเทพฯ	System	: Fire Alarm	Model	: EST3		
Revision	: SDU 3.74	Manufacturer	: Edwards Systems Technology,U.S.A.				
PM No.	: ครั้งที่ 344 ประจำปี 2566	Start	: 5 กันยายน 2566	End	: 9 กันยายน 2566		
Parts / Devices Types							
Part/Dev.	: Device	Installed by	:-				
Location	: Control Rm.	Inspected by	:Teeya Master Systems Co.,Ltd				
Inspections and Message List							
Device Type	Mac Address	Description Message	PM				หมายเหตุ
			PM.1/4	PM.2/4	PM.3/4	PM.4/4	
3-SDCC LOOP3 - LOOP4							
SMOKE	01030295	SD_FL7_MEETING ROOM	8 มี.ค. 66				
SMOKE	01030296	SD_FL7_MEETING ROOM	8 มี.ค. 66				
SMOKE	01030297	SD_FL7_MEETING ROOM	8 มี.ค. 66				
SMOKE	01030298	SD_FL7_MEETING ROOM	8 มี.ค. 66				
HEAT	01030299	HD_FL7_MEETING ROOM					
SMOKE	01030300	SD_FL7_ST2	8 มี.ค. 66				
HEAT	01030301	HD_FL7_VIP LOUNGE	8 มี.ค. 66				
HEAT	01030302	HD_FL7_VIP LOUNGE	8 มี.ค. 66				
SMOKE	01030303	SD_FL7_ST3					
HEAT	01030304	HD_FL7_VIP LOUNGE					
HEAT	01030305	HD_FL7_VIP LOUNGE	8 มี.ค. 66				
HEAT	01030306	HD_FL7_VIP LOUNGE					
HEAT	01030307	HD_FL7_VIP LOUNGE					
HEAT	01030308	HD_FL7_VIP LOUNGE					
HEAT	01030309	SD_FL7_VIP LOUNGE	8 มี.ค. 66				Fire Work เป็น HD
HEAT	01030310	HD_FL7_VIP LOUNGE	8 มี.ค. 66				
HEAT	01030311	HD_FL7_VIP LOUNGE	8 มี.ค. 66				
SMOKE	01030312	SD_FL7_MEETING ROOM	8 มี.ค. 66				
SMOKE	01030313	SD_FL7_MEETING ROOM	8 มี.ค. 66				
SMOKE	01030314	SD_FL7_MEETING ROOM	8 มี.ค. 66				
SMOKE	01030315	SD_FL7_BOH	8 มี.ค. 66				
SMOKE	01030316	SD_FL7_BOH	8 มี.ค. 66				
SMOKE	01030317	SD_FL7_BOH	8 มี.ค. 66				
SMOKE	01030318	SD_FL7_ST1	8 มี.ค. 66				
SMOKE	01030319	SD_FL7_MEETING ROOM	8 มี.ค. 66				อุปกรณ์ไม่Alarm
SMOKE	01030320	SD_FL7_MEETING ROOM	8 มี.ค. 66				
SMOKE	01030321	SD_FL7_MEETING ROOM	8 มี.ค. 66				

Loop 3-4 Page 6 of 11



บริษัท ทีเยะ มาสเตอร์ ซิสเต็มส์ จำกัด
TEEYA MASTER SYSTEMS CO., LTD.

รายงานการบริการบำรุงรักษาระบบแจ้งเหตุเพลิงไหม้

General Information									
Project : โรงแรมอโศกฯ กรุงเทพฯ	System : Fire Alarm			Model : EST3					
Revision : SDU 3.74	Manufacturer : Edwards Systems Technology,U.S.A.								
PM No. : ครั้งที่ 344 ประจำปี 2566	Start : 5 กันยายน 2566			End : 9 กันยายน 2566					
Parts / Devices Types									
Part/Dev. : Device			Installed by : -						
Location : Control Rm.			Inspected by :Teeya Master Systems Co.,Ltd						
Inspections and Message List									
Device Type	Mac Address	Description Message	PM				หมายเหตุ		
			PM.1/4	PM.2/4	PM.3/4	PM.4/4			
3-SDCC LOOP3 - LOOP4									
SMOKE	01030343	SD_FL7_MEETING ROOM							
SMOKE	01030344	SD_FL7_MEETING ROOM	8 มี.ค. 66						
VISIBLE	01030376	FL7_ST_1							
AUDIBLE	01030377	FL7_SP_1							
WATERFLOW	01030378	FL_7_FS_1							
SUPERVISORY	01030379	FL_7_SPARE_1							
STAGEONE	01030421	MANUAL_FL7_BOH	8 มี.ค. 66						
STAGETWO	01030422	KEYSWITCH_FL7_BOH	8 มี.ค. 66						
STAGEONE	01030423	MANUAL_FL7_BOH	8 มี.ค. 66						
STAGETWO	01030424	KEYSWITCH_FL7_BOH	8 มี.ค. 66						
STAGEONE	01030425	MANUAL_FL7_BOH							
STAGETWO	01030426	KEYSWITCH_FL7_BOH							
STAGEONE	01030427	MANUAL_FL7_ST3-01	8 มี.ค. 66						
STAGETWO	01030428	KEYSWITCH_FL7_ST3-01	8 มี.ค. 66						
STAGEONE	01030429	MANUAL_FL7_ST3-02	8 มี.ค. 66						
STAGETWO	01030430	KEYSWITCH_FL7_ST3-02	8 มี.ค. 66						
STAGEONE	01030431	MANUAL_FL7_ST2	8 มี.ค. 66						
STAGETWO	01030432	KEYSWITCH_FL7_ST2	8 มี.ค. 66						
STAGEONE	01030435	MANUAL_FL7_MEETING ROOM	8 มี.ค. 66						
STAGETWO	01030436	KEY SW_FL7_MEETING ROOM	8 มี.ค. 66						
STAGEONE	01030437	MANUAL_FL7_MEETING ROOM	8 มี.ค. 66						
STAGETWO	01030438	KEY SW_FL7_MEETING ROOM	8 มี.ค. 66						
SUPERVISORY	01030439	EXIT_DOOR_FL7_MEETING_RM							
OUTPUT	01030440	FL7_ACCESS_1							
FL 8									
SMOKE	01030273	SD_FL8_ST-01	9 มี.ค. 66	27 มี.ก. 66					
SMOKE	01030274	SD_FL8_TOILET		27 มี.ก. 66					
SMOKE	01030275	SD_FL8_COMPRESSOR RM.		27 มี.ก. 66					

Loop 3-4 Page 7 of 11



บริษัท ทีเยะ มาสเตอร์ ซิสเต็มส์ จำกัด
TEEYA MASTER SYSTEMS CO., LTD.

รายงานการบริการบำรุงรักษาระบบแจ้งเหตุเพลิงไหม้

General Information							
Project	: โรงแรมอโศกฯ กรุงเทพฯ	System	: Fire Alarm	Model	: EST3		
Revision	: SDU 3.74	Manufacturer	: Edwards Systems Technology,U.S.A.				
PM No.	: ครั้งที่ 344 ประจำปี 2566	Start	: 5 กันยายน 2566	End	: 5 กันยายน 2566		
Parts / Devices Types							
Part/Dev. : Device		Installed by : -					
Location : Control Rm.		Inspected by :Teeya Master Systems Co.,Ltd					
Inspections and Message List							
Device Type	Mac Address	Description Message	PM				หมายเหตุ
			PM.1/4	PM.2/4	PM.3/4	PM.4/4	
3-SDCC LOOP3 - LOOP4							
SMOKE	01030276	SD_FL8_CORRIDOR-01		27 มี.ก. 66			
SMOKE	01030277	SD_FL8_CORRIDOR-02		27 มี.ก. 66			
SMOKE	01030278	SD_FL8_ST-02	9 มี.ก. 66	27 มี.ก. 66			
SMOKE	01030279	SD_FL8_DISH WASH		27 มี.ก. 66			
SMOKE	01030280	SD_FL8_DISH WASH		27 มี.ก. 66			
SMOKE	01030281	SD_FL8_BEV. DISPENSE		27 มี.ก. 66			
SMOKE	01030282	SD_FL8_HOT KITCHEN		27 มี.ก. 66			
SMOKE	01030283	SD_FL8_RM. SERVICE		27 มี.ก. 66			
SMOKE	01030284	SD_FL8_STORAGE RM.		27 มี.ก. 66			
HEAT	01030285	HD_FL8_WOODSHIRE		27 มี.ก. 66			
HEAT	01030286	HD_FL8_SEAFOOD PREP		27 มี.ก. 66			
HEAT	01030287	HD_FL8_MEAT PREP		27 มี.ก. 66			
HEAT	01030288	HD_FL8_VEG / FRUIT PREP		27 มี.ก. 66			
HEAT	01030289	HD_FL8_HOT KITCHEN		27 มี.ก. 66			
HEAT	01030290	HD_FL8_HOT KITCHEN		27 มี.ก. 66			
HEAT	01030291	HD_FL8_HOT KITCHEN		27 มี.ก. 66			
HEAT	01030292	HD_FL8_COLD KITCHEN		27 มี.ก. 66			
SMOKE	01030306	SD_FL8_TOILET		27 มี.ก. 66			
SMOKE	01030307	SD_FL8_TOILET		27 มี.ก. 66			
SMOKE	01030308	SD_FL8_CORRIDOR		27 มี.ก. 66			
SMOKE	01030309	SD_FL8_LIFT LOBBY		27 มี.ก. 66			
SMOKE	01030310	SD_FL8_ALL DAYDINING		27 มี.ก. 66			
SMOKE	01030311	SD_FL8_ALL DAYDINING					
SMOKE	01030312	SD_FL8_ALL DAYDINING					
SMOKE	01030313	SD_FL8_ALL DAYDINING					
SMOKE	01030314	SD_FL8_ALL DAYDINING					
SMOKE	01030315	SD_FL8_ALL DAYDINING					
SMOKE	01030316	SD_FL8_ALL DAYDINING					

General Information							
Project	: โรงแรมอโศกทิพย์ กรุงเทพมหานคร		System : Fire Alarm		Model : EST3		
Revision	: SDU 3.74		Manufacturer : Edwards Systems Technology,U.S.A.				
PM No.	: ครั้งที่ 344 ประจำปี 2566		Start : 5 กันยายน 2566		End : 9 กันยายน 2566		
Parts / Devices Types							
Part/Dev. : Device			Installed by :-				
Location : Control Rm.			Inspected by :Teeya Master Systems Co.,Ltd				
Inspections and Message List							
Device Type	Mac Address	Description Message	PM				หมายเหตุ
			PM.1/4	PM.2/4	PM.3/4	PM.4/4	
3-SDCC LOOP3 - LOOP4							
SMOKE	01030317	SD_FL8_ALL DAYDINING					
SMOKE	01030318	SD_FL8_ST-03					
SMOKE	01030319	SD_FL8_ALL DAYDINING					
SMOKE	01030320	SD_FL8_ALL DAYDINING	27 มิ.ย. 66				
SMOKE	01030321	SD_FL8_EE ROOM	27 มิ.ย. 66				
SMOKE	01030322	SD_FL8_BOH	27 มิ.ย. 66				
SMOKE	01030323	SD_FL8_BOH	27 มิ.ย. 66				
SMOKE	01030324	SD_FL8M_BOH	27 มิ.ย. 66			ชั้นแปดเป็นวันที่ 9	
SMOKE	01030325	SD_FL8M_BOH	27 มิ.ย. 66			ชั้นแปดเป็นวันที่ 9	
STAGEONE	01030433	MANUAL_FL8_ST3	27 มิ.ย. 66				
STAGETWO	01030434	KEYSWITCH_FL8_ST3					
WATERFLOW	01030380	FL_8_FS_1					
SUPERVISORY	01030381	FL_8_SPARE_1					
VISIBLE	01030382	FL8_ST_1					
AUDIBLE	01030383	FL8_SP_1	10 มิ.ย. 66			Module เบี่ยง	
OUTPUT	01030384	FL8_LIFT_1					
UTPUT	01030385	FL8_LIFT_2					
OUTPUT	01030400	FL8M_SOUND_1					
SMOKE	01030401	FL_8_GAS_1					
SMOKE	01030402	FL_8_GAS_2					
SMOKE	01030403	FL_8_GAS_3					
SMOKE	01030404	FL_8_GAS_4					
SMOKE	01030405	FL_8_GAS_5					
SMOKE	01030406	FL_8_GAS_6					
SMOKE	01030407	FL_8_GAS_7					
SMOKE	01000408	FL_8_GAS_8					
SMOKE	01030409	FL_8_GAS_9					
SMOKE	01030410	FL_8_GAS_10					

Loop 3-4 Page 9 of 11

General Information							
Project	: โรงแรมอโศกทิพย์ กรุงเทพมหานคร		System	: Fire Alarm		Model : EST3	
Revision	: SDU 3.74		Manufacturer	: Edwards Systems Technology,U.S.A.			
PM No.	: ครั้งที่ 344 ประจำปี 2566		Start	: 5 กันยายน 2566		End : 9 กันยายน 2566	
Parts / Devices Types							
Part/Dev.	: Device		Installed by :-				
Location	: Control Rm.		Inspected by :Teeya Master Systems Co.,Ltd				
Inspections and Message List							
Device Type	Mac Address	Description Message	PM				หมายเหตุ
			PM.1/4	PM.2/4	PM.3/4	PM.4/4	
3-SDCC LOOP3 - LOOP4							
SMOKE	01030411	FL_8_ANSUL_1 (ALARM)					
SMOKE	01030412	FL_8_ANSUL_2 (TROUBLE)					
STAGEONE	01030413	MANUAL_FL_8_NO_1		27 มิ.ย. 66			
STAGETWO	01030414	KEYSWITCH_FL_8_NO_1					
STAGEONE	01030415	MANUAL_FL_8_NO_2	9 มิ.ย. 66	27 มิ.ย. 66			
STAGETWO	01030416	KEYSWITCH_FL_8_NO_2	9 มิ.ย. 66				
STAGEONE	01030417	MANUAL_FL8_ST-2	9 มิ.ย. 66	27 มิ.ย. 66			
STAGETWO	01030418	KEYSWITCH_FL_8_NO_12	9 มิ.ย. 66	27 มิ.ย. 66			
STAGEONE	01030419	MANUAL_FL8_BOH					
STAGETWO	01030420	KEYSWITCH_FL_8_NO_24					
FL 9							
ISOLATOR	01030251	IM_IN_LOOP_4					
ISOLATOR	01030252	IM_OUT_LOOP_4					
SMOKE	01030253	SD_FL9_ST-01		27 มิ.ย. 66			
SMOKE	01030254	SD_FL9_CORRIDOR		27 มิ.ย. 66			
SMOKE	01030255	SD_FL9 MALE TOILET		27 มิ.ย. 66			
SMOKE	01030256	SD_FL9_FEMALE TOILET		27 มิ.ย. 66			
SMOKE	01030257	SD_FL9_PRE-FUNCTION		27 มิ.ย. 66			
SMOKE	01030258	SD_FL9_PRE-FUNCTION		27 มิ.ย. 66			
SMOKE	01030259	SD_FL9_BUFFER					
SMOKE	01030260	SD_FL9_RECEPTION AREA					
SMOKE	01030261	SD_FL9_MEETING RM.1		27 มิ.ย. 66			
SMOKE	01030262	SD_FL9_RECEPTION AREA					
SMOKE	01030263	SD_FL9_ST-02	9 มิ.ย. 66				
SMOKE	01030264	SD_FL9_LIFT LOBBY		27 มิ.ย. 66			
SMOKE	01030265	SD_FL9_RECEPTION AREA					
SMOKE	01030266	SD_FL9_PRE-FUNCTION		27 มิ.ย. 66			
SMOKE	01030267	SD_FL9_PRE-FUNCTION		27 มิ.ย. 66			

Loop 3-4 Page 10 of 11

General Information							
Project	โรงแรมอโศกทิพย์ กรุงเทพมหานคร		System	Fire Alarm		Model : EST3	
Revision	: SDU 3.74		Manufacturer	: Edwards Systems Technology,U.S.A.			
PM No.	: ครั้งที่ 34 ประจำปี 2566		Start	: 5 กันยายน 2566		End : 9 กันยายน 2566	
Parts / Devices Types							
Part/Dev. : Device			Installed by : -				
Location : Control Rm.			Inspected by :Teeya Master Systems Co.,Ltd				
Inspections and Message List							
Device Type	Mac Address	Description Message	PM				หมายเหตุ
			PM.1/4	PM.2/4	PM.3/4	PM.4/4	
3-SDCC LOOP3 - LOOP4							
SMOKE	01030268	SD_FL9_MEETING RM.2		27 มิ.ย. 66			
SMOKE	01030269	SD_FL9_MEETING RM.3		27 มิ.ย. 66			
SMOKE	01030270	SD_FL9_PANTRY RM.		27 มิ.ย. 66			
SMOKE	01030271	SD_FL9_STORE RM.		27 มิ.ย. 66			
SMOKE	01030272	SD_FL9_EE ROOM		27 มิ.ย. 66			
VISIBLE	01030386	FL9_ST_1					
AUDIBLE	01030387	FL9_SP_1					
WATERFLOW	01030388	FL_9_FS_1					
SUPERVISORY	01030389	FL_9_SPARE_1					
STAGEONE	01030390	MANUAL_FL_9_NO_01		27 มิ.ย. 66			
STAGETWO	01030391	KEYSWITCH_FL_9_NO_01					
STAGEONE	01030392	MANUAL_FL_9_NO_02	9 มิ.ย. 66	27 มิ.ย. 66			
STAGETWO	01030393	KEYSWITCH_FL_9_NO_02	9 มิ.ย. 66				
STAGEONE	01030394	MANUAL_FL_9_NO_13	9 มิ.ย. 66	27 มิ.ย. 66			
STAGETWO	01030395	KEYSWITCH_FL_9_NO_13	9 มิ.ย. 66				
STAGEONE	01030396	MANUAL_FL_9_NO_14		27 มิ.ย. 66			
STAGETWO	01030397	KEYSWITCH_FL_9_NO_14					
STAGEONE	01030398	MANUAL_FL_9_NO_33		27 มิ.ย. 66			
STAGETWO	01030399	KEYSWITCH_FL_9_NO_33					

Loop 3-4 Page 11 of 11

รายงานผลการปฏิบัติงานการประเมินผลผู้ปฏิบัติงาน

General Information						
Project	: โรงแรมอโศกทิพย์ กรุงเทพมหานคร		System	: Fire Alarm		Model : EST3
Revision	: SDU 3.74		Manufacturer	: Edwards Systems Technology,U.S.A.		
PM No.	: ครั้งที่ 344 ประจำปี 2566		Start	: 5 กันยายน 2566		End : 9 กันยายน 2566
Parts / Devices Types						
Part/Dev.	: Device		Installed by :-			
Location	: Control Rm.		Inspected by :Teeya Master Systems Co.,Ltd			
Inspections and Message List						
Device Type	Mac Address	Description Message	PM			
			PM.1/4	PM.2/4	PM.3/4	PM.4/4
3-SDCC LOOPS - LOOP6						
FL 9						
FS	01040128	FL_9_FS_1				
FS	01040127	FL_9_SPARE_1				
VISIBLE	01040128	FL9_ST_1				
AUDIBLE	01040129	FL9_SP_1				
SMOKE	01040180	FL_9_FM-200_1				
SMOKE	01040181	FL_9_FM-200_2				
SMOKE	01040182	FL_9_FM-200_3				
SMOKE	01040183	FL_9_FM-200_4				
FL 10						
ISOLATOR	01040001	IM_IN_LOOP_5				
SMOKE	01040002	SD_FL10_ST-01	9 มิ.ย. 66	30 มิ.ย. 66		
SMOKE	01040003	SD_FL10_ST-SERVER				
SMOKE	01040004	SD_FL10_FM-200				
SMOKE	01040005	SD_FL10_CORRIDOR				
SMOKE	01040006	SD_FL10_IT MANAGER		30 มิ.ย. 66		
SMOKE	01040007	SD_FL10_UPS				
SMOKE	01040008	SD_FL10_MANCOM MANAGER		30 มิ.ย. 66		
SMOKE	01040009	SD_FL10_SALE		30 มิ.ย. 66		
SMOKE	01040010	SD_FL10_CORRIDOR				
SMOKE	01040011	SD_FL10_ADMIN		30 มิ.ย. 66		
SMOKE	01040012	SD_FL10_DDSM		30 มิ.ย. 66		
SMOKE	01040013	SD_FL10_TOILET		26 มิ.ย. 66		
SMOKE	01040014	SD_FL10_TOILET		26 มิ.ย. 66		
SMOKE	01040015	SD_FL10_CORRIDOR		26 มิ.ย. 66		
SMOKE	01040016	SD_FL10_LIFT LOBBY		26 มิ.ย. 66		
SMOKE	01040017	SD_FL10_ST-02				
SMOKE	01040018	SD_FL10 CORRIDOR	9 มิ.ย. 66	26 มิ.ย. 66		

Loop 5-6 Page 1 of 11



บริษัท ทีเยะ มาสเตอร์ ซิสเต็มส์ จำกัด
TEEYA MASTER SYSTEMS CO., LTD.

รายงานการบริการบำรุงรักษาระบบแจ้งเหตุเพลิงไหม้

General Information							
Project	: โรงแรมออลที กรุงเทพฯ		System	: Fire Alarm		Model : EST3	
Revision	: SDU 3.74		Manufacturer	: Edwards Systems Technology,U.S.A.			
PM No.	: ครั้งที่ 314 ประจำปี 2566		Start	: 5 มิถุนายน 2566		End : 9 มิถุนายน 2566	
Parts / Devices Types							
Part/Dev	: Device		Installed by : -				
Location		Inspected by : Teeya Master Systems Co.,Ltd					
Inspections and Message List							
Device Type	Mac Address	Description Message	PM				หมายเหตุ
			PM.1/4	PM.2/4	PM.3/4	PM.4/4	
3-SDCC LOOPS - LOOP6							
SMOKE	01040019	SD_FL10_GUEST LAUNDRY					
HEAT	01040020	SD_FL10_PANTRY		26 มิ.ย. 66			
SMOKE	01040021	SD_FL10_POOL BAR					
HEAT	01040022	HD_FL10_POOL BAR					
SMOKE	01040023	SD_FL10_CORRIDOR					
SMOKE	01040024	SD_FL10_BACKYARD		26 มิ.ย. 66			
SMOKE	01040025	SD_FL10_RE CHARGE		30 มิ.ย. 66			
SMOKE	01040026	SMOKE_FL_10_NO_30					
HEAT	01040027	SD_FL10_PANTRY		26 มิ.ย. 66			
SMOKE	01040028	SD_FL10_GM		30 มิ.ย. 66			
SMOKE	01040029	SD_FL10_EXECUTIVE		26 มิ.ย. 66			
SMOKE	01040030	SD_FL10_OM		26 มิ.ย. 66			
SMOKE	01040031	SD_FL10_REVENUEMANAGER		30 มิ.ย. 66			
SMOKE	01040032	SD_FL10_RESERVETION		30 มิ.ย. 66			
SMOKE	01040033	SD_FL10_FINANCIAL		30 มิ.ย. 66			
SMOKE	01040034	SD_FL10_CREDIT MANAGER		30 มิ.ย. 66			
SMOKE	01040035	SD_FL10_ACCOUNTANT		30 มิ.ย. 66			
SMOKE	01040036	SD_FL10_CONTROLLER		30 มิ.ย. 66			
SMOKE	01040037	SD_FL10_GENERAL CASHIER					
HEAT	01040038	HEAT_FL_10_NO_43		30 มิ.ย. 66			
SMOKE	01040039	SD_FL10_TOILET		30 มิ.ย. 66			
SMOKE	01040040	SD_FL10_TOILET		30 มิ.ย. 66			
SMOKE	01040041	SD_FL10_CORRIDOR					
SMOKE	01040042	SD_FL10_BOH-02					
SMOKE	01040043	SD_FL10_BOH-01					
SMOKE	01040044	SD_FL10_ST1		26 มิ.ย. 66			
SMOKE	01040045	SD_FL10_ST1		26 มิ.ย. 66			
SMOKE	01040092	SMOKE_FL_10_NO_42		30 มิ.ย. 66			

Loop 5-6 Page 2 of 11



บริษัท ทีเยะ มาสเตอร์ ซิสเต็มส์ จำกัด
TEEYA MASTER SYSTEMS CO., LTD.

รายงานการบริการบำรุงรักษาระบบแจ้งเหตุเพลิงไหม้

General Information							
Project	โรงแรมออลที กรุงเทพ		System	Fire Alarm		Model : EST3	
Revision	: SDU 3.74		Manufacturer	: Edwards Systems Technology,U.S.A.			
PM No.	: ครั้งที่ 314 ประจำปี 2566		Start	: 5 กันยายน 2566		End : 9 กันยายน 2566	
Parts / Devices Types							
Part/Dev. : Device			Installed by : -				
Location : Control Rm.			Inspected by :Teeya Master Systems Co.,Ltd				
Inspections and Message List							
Device Type	Mac Address	Description Message	PM				วันที่ติดตั้ง
			PM.1/4	PM.2/4	PM.3/4	PM.4/4	
3-SDCC LOOPS - LOOP6							
STAGEONE	01040130	MANUAL_FL10_BOH					
STAGETWO	01040131	KEYSWITCH_FL10_BOH					
STAGEONE	01040132	MANUAL_FL10_ST-01	9 มิ.ย. 66	30 มิ.ย. 66			
STAGETWO	01040133	KEYSWITCH_FL10_ST-01	9 มิ.ย. 66				
STAGEONE	01040134	MANUAL_FL10_CORRIDOR					
STAGETWO	01040135	KEYSWITCH_FL10_CORRIDOR					
STAGEONE	01040136	MANUAL_FL10_ST-02	9 มิ.ย. 66				
STAGETWO	01040137	KEYSWITCH_FL10_ST-02	9 มิ.ย. 66				
STAGEONE	01040138	MANUAL_FL10_BOH					
STAGETWO	01040139	KEYSWITCH_FL10_BOH					
STAGEONE	01040177	MANUAL_FL_10_NO_02	9 มิ.ย. 66				
STAGETWO	01040178	KEYSWITCH_FL_10_NO_02	9 มิ.ย. 66				
CR	01040179	FL10_FF_1					
SMOKE	01040194	FL_10_FM-200_1					
SMOKE	01040195	FL_10_FM-200_2					
SMOKE	01040196	FL_10_FM-200_3					
FL 10A							
SMOKE	01040044	SD_FL10A_MDB ROOM	26 มิ.ย. 66				
SMOKE	01040045	SD_FL10A_MDB ROOM	26 มิ.ย. 66				
SMOKE	01040046	SD_FL10A_CORRIDOR					
SMOKE	01040047	SD_FL10A_CORRIDOR					
HEAT	01040048	HD_FL10A_CHILLER AREA	26 มิ.ย. 66				
HEAT	01040049	HD_FL10A_CHILLER AREA	26 มิ.ย. 66				
SMOKE	01040050	SD_FL10A_LIFT LOBBY	9 มิ.ย. 66				
SMOKE	01040051	SD_FL10A_ST-02	9 มิ.ย. 66				
SMOKE	01040052	SD_FL10A_HW STORE	26 มิ.ย. 66				
HEAT	01040053	HD_FL10A_STORE					
SMOKE	01040054	SD_FL10A_EE JAV STORE	26 มิ.ย. 66				

Loop 5-6 Page 3 of 11



บริษัท ทีเยะ มาสเตอร์ ซิสเต็มส์ จำกัด
TEEYA MASTER SYSTEMS CO., LTD.

รายงานการบริการบำรุงรักษาระบบแจ้งเหตุเพลิงไหม้

General Information							
Project	: โรงแรมออลที กรุงเทพฯ	System	: Fire Alarm	Model	: EST3		
Revision	: SDU 3.74	Manufacturer	: Edwards Systems Technology,U.S.A.				
PM No.	: ครั้งที่ 314 ประจำปี 2566	Start	: 5 กันยายน 2566	End	: 9 กันยายน 2566		
Parts / Device Types							
Part/Dev	: Device	Installed by : -					
Location	: Control Rm.	Inspected by :Teeya Master Systems Co.,Ltd					
Inspections and Message List							
Device Type	Mac Address	Description Message	PM				หมายเหตุ
			PM.1/4	PM.2/4	PM.3/4	PM.4/4	
3-SDCC LOOPS - LOOP6							
HEAT	01040055	HD_FL10A_PUMP AREA		26 มิ.ย. 66			
HEAT	01040056	HD_FL10A_PUMP AREA		26 มิ.ย. 66			
HEAT	01040057	HD_FL10A_PUMP AREA		26 มิ.ย. 66			
HEAT	01040058	HD_FL10A_CHILLER PLANT		26 มิ.ย. 66			
HEAT	01040059	HD_FL10A_TRANSFORMER RM.		26 มิ.ย. 66			
HEAT	01040060	HD_FL10A_TRANSFORMER RM.		26 มิ.ย. 66			
HEAT	01040061	HD_FL10A_GENERATOR RM.		26 มิ.ย. 66			
SMOKE	01040060	SD_FL10A_ST-01	9 มิ.ย. 66				
SMOKE	01040091	SD_FL10A_ST-01	9 มิ.ย. 66				
SMOKE	01040093	SD_FL10A_FAN ROOM		26 มิ.ย. 66			
WATERFLOW	01040140	FL_10A_FS_1					
SUPERVISORY	01040141	FL_10A_SPARE_1					
VISIBLE	01040142	FL10A_ST_1					
AUDIBLE	01040143	FL10A_SP_1					
CR	01040144	FL10A_LIFT_1					
STAGEONE	1040145	MANUAL_FL10A_BOH					
STAGETWO	01040146	KEYSWITCH_FL10A_BOH					
STAGEONE	01040147	MANUAL_FL10A_ST-01	9 มิ.ย. 66				
STAGETWO	01040148	KEYSWITCH_FL10A_ST-01	9 มิ.ย. 66				
STAGEONE	01040149	MANUAL_FL10A_CORRIDOR					
STAGETWO	01040150	KEYSWITCH_FL10A_CORRIDOR					
STAGEONE	01040151	MANUAL_FL10A_MBD ROOM					
STAGETWO	01040152	KEYSWITCH_FL10A_MDB ROOM					
STAGEONE	01040153	MANUAL_FL10A_CORRIDOR	9 มิ.ย. 66			อุปกรณ์ไม่Alarm	
STAGETWO	01040154	KEYSWITCH_FL10A_CORRIDOR	9 มิ.ย. 66			อุปกรณ์ไม่Alarm	
STAGEONE	01040155	MANUAL_FL10A_ST-02					
STAGETWO	01040156	KEYSWITCH_FL10A_ST-02					
STAGEONE	01040157	MANUAL_FL10A_GENERATOR					

Loop 5-6 Page 4 of 11



บริษัท ทีเยะ มาสเตอร์ ซิสเต็มส์ จำกัด
TEEYA MASTER SYSTEMS CO., LTD.

รายงานการบริการบำรุงรักษาระบบแจ้งเหตุเพลิงไหม้

General Information							
Project	: โรงแรมออลที กรุงเทพฯ		System	: Fire Alarm		Model : EST3	
Revision	: SDU 3.74		Manufacturer	: Edwards Systems Technology,U.S.A.			
PM No.	: ครั้งที่ 314 ประจำปี 2566		Start	: 5 กันยายน 2566		End : 9 กันยายน 2566	
Parts / Devices Types							
Part/Dev	: Device		Installed by : -				
Location	: Control Rm.		Inspected by :Teeya Master Systems Co.,Ltd				
Inspections and Message List							
Device Type	Mac Address	Description Message	PM				หมายเหตุ
			PM.1/4	PM.2/4	PM.3/4	PM.4/4	
3-SDCC LOOPS - LOOP6							
STAGETWO	01040158	KEYSWITCH_FL10A_GENERATOR					
STAGEONE	01040159	MANUAL_FL10A_TRANSFORMER					
STAGETWO	01040160	KEYSWITCH_FL10A_TRANSFORMER					
STAGEONE	01040161	MANUAL_FL10A_BOH					
STAGETWO	01040162	KEYSWITCH_FL10A_BOH					
FL 11							
ISOLATOR	01040062	IM_OUT_LOOP_5					
SMOKE	01040063	SD_FL11_RM.1105			5 ก.ย. 66		
SMOKE	01040064	SD_FL11_RM.1104			5 ก.ย. 66		
SMOKE	01040065	SD_FL11_RM.1101			5 ก.ย. 66		
SMOKE	01040066	SD_FL11_LIFT LOBBY			30 มิ.ย. 66		
SMOKE	01040067	SD_FL11_ST-02	9 มิ.ย. 66	30 มิ.ย. 66			
SMOKE	01040068	SD_FL11_RM.1116			5 ก.ย. 66		แจ้งMessage เป็นปกติ 1113
SMOKE	01040069	SD_FL11_RM.1115			5 ก.ย. 66		
SMOKE	01040070	SD_FL11_RM.1114			5 ก.ย. 66		
SMOKE	01040071	SD_FL11_RM.1113			5 ก.ย. 66		Trouble หัวควบคุม, ไล่หัว Trouble at จาก43หัวที่28, ควบคุมไม่ได้จาก FCP alarm แก้ไขเรียบร้อยแล้ว
SMOKE	01040072	SD_FL11_CORRIDOR-01	30 มิ.ย. 66				
SMOKE	01040073	SD_FL11_RM.1112			5 ก.ย. 66		
SMOKE	01040074	SD_FL11_RM.1111			5 ก.ย. 66		
SMOKE	01040075	SD_FL11_CORRIDOR-02	30 มิ.ย. 66				
SMOKE	01040076	SD_FL11_RM.1110			5 ก.ย. 66		
SMOKE	01040077	SD_FL11_RM.1109			5 ก.ย. 66		
SMOKE	01040078	SD_FL11_CORRIDOR-03	30 มิ.ย. 66				
SMOKE	01040079	SD_FL11_RM.1108			5 ก.ย. 66		
SMOKE	01040080	SD_FL11_RM.1107			5 ก.ย. 66		
SMOKE	01040081	SD_FL11_CORRIDOR-04	30 มิ.ย. 66				

Loop 5-6 Page 5 of 11



บริษัท ทีเยะ มาสเตอร์ ซิสเต็มส์ จำกัด
TEEYA MASTER SYSTEMS CO., LTD.

รายงานการบำรุงรักษาแบบแจ้งเหตุเพลิงไหม้

General Information							
Project	: โรงแรมอโศก กรุงเทพฯ		System	: Fire Alarm		Model : EST3	
Revision	: SDU 3.74		Manufacturer : Edwards Systems Technology,U.S.A.				
PM No.	: ครั้งที่ 34 ประจำปี 2566		Start	: 5 กันยายน 2566		End : 9 กันยายน 2566	
Parts / Devices Types							
Part/Dev.	: Device		Installed by : -				
Location	: Control Rm.		Inspected by :Teeya Master Systems Co.,Ltd				
Inspections and Message List							
Device Type	Mac Address	Description Message	PM				หมายเหตุ
			PM.1/4	PM.2/4	PM.3/4	PM.4/4	
3-SDCC LOOPS - LOOP6							
SMOKE	01040262	SD_FL11_RM.1108			5 น.ย. 66		
SMOKE	01040263	SD_FL11_CORRIDOR-05		30 น.ย. 66			
SMOKE	01040264	SD_FL11_BOH-02		30 น.ย. 66			
SMOKE	01040265	SD_FL11_BOH-01		30 น.ย. 66			
SMOKE	01040266	SD_FL_11_PANTRY RM.		30 น.ย. 66			
SMOKE	01040267	SD_FL_11_ST-01	9 น.ย. 66	30 น.ย. 66			
SMOKE	01040268	SD_FL11_RM.1103			5 น.ย. 66		
SMOKE	01040269	SD_FL11_RM.1102			5 น.ย. 66		
FS	01040163	FL_11_FS_1					
FS	01040164	FL_11_SPARE_1					
VISIBLE	01040165	FL11_ST_1					
AUDIBLE	01040166	FL11_SP_1					
STAGEONE	01040167	MANUAL_FL11_ST-02	9 น.ย. 66	30 น.ย. 66			
STAGETWO	01040168	KEYSWITCH_FL11_ST-02	9 น.ย. 66				
STAGEONE	01040169	MANUAL_FL11_CORRIDOR		30 น.ย. 66			
STAGETWO	01040170	KEYSWITCH_FL11_CORRIDOR					
STAGEONE	01040171	MANUAL_FL11_BOH-01		30 น.ย. 66			
STAGETWO	01040172	KEYSWITCH_FL11_BOH-01					
STAGEONE	01040173	MANUAL_FL11_BOH-02		30 น.ย. 66			
STAGETWO	01040174	KEYSWITCH_FL11_BOH-02					
STAGEONE	01040175	MANUAL_FL11_ST-01	9 น.ย. 66	30 น.ย. 66			
STAGETWO	01040176	KEYSWITCH_FL11_ST-01	9 น.ย. 66				
CR	01040187	FL11_FCU_1					
CR	01040188	FL11_SEF_1					
CR	01040501	SOUNDBASE_FL_11					
FL 12							
SMOKE	01040269	SMOKE_FL12_NO_28			5 น.ย. 66	พ้องกับท่าน ไม่ Alarm	
SMOKE	01040252	SD_FL12_RM.1204		27 น.ย. 66			

Loop 5-6 Page 6 of 11



บริษัท ทีเยะ มาสเตอร์ ซิสเต็มส์ จำกัด
TEEYA MASTER SYSTEMS CO., LTD.

รายงานการบำรุงรักษาแบบแจ้งเหตุเพลิงไหม้

General Information							
Project	: โรงแรมอโศก พิทยาท		System	: Fire Alarm		Model : EST3	
Revision	: SDU 3.74		Manufacturer	: Edwards Systems Technology,U.S.A.			
PM No.	: ครั้งที่ 34 ประจำปี 2566		Start	: 5 กันยายน 2566		End : 9 กันยายน 2566	
Parts / Devices Types							
Part/Dev. : Device		Installed by : -					
Location : Control Rm.		Inspected by :Teeya Master Systems Co.,Ltd					
Inspections and Message List							
Device Type	Mac Address	Description Message	PM				หมายเหตุ
			PM.1/4	PM.2/4	PM.3/4	PM.4/4	
3-SDCC LOOPS - LOOP6							
SMOKE	01040253	SD_FL12_RM.1203		27 ธ.ย. 66			
SMOKE	01040254	SD_FL12_RM.1202		27 ธ.ย. 66			
SMOKE	01040255	SD_FL12_RM.1201		27 ธ.ย. 66			
SMOKE	01040256	SD_FL12_RM.1216		27 ธ.ย. 66			
SMOKE	01040257	SD_FL12_RM.1215			5 ธ.ย. 66		
SMOKE	01040258	SD_FL12_RM.1214			5 ธ.ย. 66		
SMOKE	01040259	SD_FL12_RM.1213		27 ธ.ย. 66			
SMOKE	01040260	SD_FL12_RM.1212		27 ธ.ย. 66			
SMOKE	01040261	SD_FL12_RM.1211		27 ธ.ย. 66			
SMOKE	01040262	SD_FL12_RM.1210		27 ธ.ย. 66			
SMOKE	01040263	SD_FL12_RM.1209		27 ธ.ย. 66			
SMOKE	01040264	SD_FL12_RM.1208		27 ธ.ย. 66			
SMOKE	01040265	SD_FL12_RM.1207		27 ธ.ย. 66			
SMOKE	01040266	SD_FL12_RM.1206		27 ธ.ย. 66			
SMOKE	01040267	SD_FL12_LIFT LOBBY		27 ธ.ย. 66			
SMOKE	01040268	SD_FL12_ST-02	9 ธ.ค. 66	30 ธ.ย. 66			
SMOKE	01040269	SD_FL12_CORRIDOR-01		27 ธ.ย. 66			
SMOKE	01040270	SD_FL12_CORRIDOR-02		27 ธ.ย. 66			
SMOKE	01040271	SD_FL12_CORRIDOR-03		27 ธ.ย. 66			
SMOKE	01040272	SD_FL12_CORRIDOR-04		27 ธ.ย. 66			
SMOKE	01040273	SD_FL12_CORRIDOR-05		27 ธ.ย. 66			
SMOKE	01040274	SD_FL12_BOH-01		27 ธ.ย. 66			
SMOKE	01040275	SD_FL12_BOH-02		27 ธ.ย. 66			
SMOKE	01040276	SD_FL12_PANTRY RM.	9 ธ.ค. 66	30 ธ.ย. 66			
SMOKE	01040277	SD_FL12_ST-01		27 ธ.ย. 66			
FS	01040376	FL12_FS_1					
FS	01040377	FL12_SPARE_1					
VISIBLE	01040378	FL12_ST_1					

Loop 5-6 Page 7 of 11



บริษัท ทีเยะ มาสเตอร์ ซิสเต็มส์ จำกัด
TEEYA MASTER SYSTEMS CO., LTD.

รายงานการบำรุงรักษาแบบแจ้งเหตุเพลิงไหม้

General Information							
Project	: โรงแรมอโศก กรุงเทพฯ		System	: Fire Alarm		Model : EST3	
Revision	: SDU 3.74		Manufacturer : Edwards Systems Technology,U.S.A.				
PM No.	: ครั้งที่ 34 ประจำปี 2566		Start	: 5 กันยายน 2566		End : 9 กันยายน 2566	
Parts / Devices Types							
Part/Dev. : Device			Installed by :-				
Location : Control Rm.			Inspected by :Teeya Master Systems Co.,Ltd				
Inspections and Message List							
Device Type	Mac Address	Description Message	PM				หมายเหตุ
			PM.1/4	PM.2/4	PM.3/4	PM.4/4	
3-SDCC LOOPS - LOOPS							
AUDIBLE	01040379	FL12_SP_1					
SMOKE	01040334	SD_FL12_RM.1205		27 มี.ย. 66			
STAGEONE	01040388	MANUAL_FL12_CORRIDOR		30 มี.ย. 66			
STAGETWO	01040389	KEYSWITCH_FL12_CORRIDOR					
STAGEONE	01040392	MANUAL_FL12_BOH-01		27 มี.ย. 66			
STAGETWO	01040393	KEYSWITCH_FL12_BOH-01					
STAGEONE	01040394	MANUAL_FL12_NO_ST-01	9 มี.ค. 66	27 มี.ย. 66			
STAGETWO	01040395	KEYSWITCH_FL12_ST-01	9 มี.ค. 66				
STAGEONE	01040396	MANUAL_FL12_BOH-02		27 มี.ย. 66			
STAGETWO	01040397	KEYSWITCH_FL12_BOH-02					
STAGEONE	01040400	MANUAL_FL12_ST-02	9 มี.ค. 66				
STAGEONE	01040422	MANUAL_FL12_ST2	9 มี.ค. 66				อุปกรณ์เสีย
STAGETWO	01040423	KEYSWITCH_FL12_ST-2	9 มี.ค. 66				อุปกรณ์เสีย
CR	01040390	FL12_FCU_1					
CR	01040391	FL12_SEF_1					
AUDIBLE	1040500	SOUNDBASE_FL_12					
FL 14							
SMOKE	01040278	SD_FL14_RM.1405			5 มี.ย. 66	Message #500 Address 27	
SMOKE	01040279	SD_FL14_RM.1404			5 มี.ย. 66	Message #500 Address 27	
SMOKE	01040280	SD_FL14_RM.1403			5 มี.ย. 66		
SMOKE	01040281	SD_FL14_RM.1402			5 มี.ย. 66		
SMOKE	01040282	SD_FL14_RM.1401			5 มี.ย. 66		
SMOKE	01040283	SD_FL14_RM.1416			5 มี.ย. 66		
SMOKE	01040284	SD_FL14_RM.1415			5 มี.ย. 66		
SMOKE	01040285	SD_FL14_RM.1414			5 มี.ย. 66		
SMOKE	01040286	SD_FL14_RM.1413			5 มี.ย. 66		
SMOKE	01040287	SD_FL14_RM.1412			5 มี.ย. 66		
SMOKE	01040288	SD_FL14_RM.1411			5 มี.ย. 66		

Loop 5-6 Page 8 of 11



บริษัท ทีเยะ มาสเตอร์ ซิสเต็มส์ จำกัด
TEEYA MASTER SYSTEMS CO., LTD.

รายงานการบำรุงรักษาแบบแจ้งเหตุเพลิงไหม้

General Information						
Project	: โรงแรมอโศก พิษณุโลก		System	: Fire Alarm		
Revision	: SDU 3.74		Manufacturer	: Edwards Systems Technology,U.S.A.		
PM No.	: ครั้งที่ 34 ประจำปี 2566		Start	: 5 กันยายน 2566		
			End	: 9 กันยายน 2566		
Parts / Devices Types						
Part/Dev. : Device		Installed by : -				
Location : Control Rm.		Inspected by :Teeya Master Systems Co.,Ltd				
Inspections and Message List						
Device Type	Mac Address	Description Message	PM			
			PM.1/4	PM.2/4	PM.3/4	PM.4/4
3-SDCC LOOPS - LOOP6						
SMOKE	01040289	SD_FL14_RM.1410			5 น.ย. 66	
SMOKE	01040290	SD_FL14_RM.1409			5 น.ย. 66	
SMOKE	01040291	SD_FL14_RM.1408			5 น.ย. 66	
SMOKE	01040292	SD_FL14_RM.1407			5 น.ย. 66	
SMOKE	01040293	SD_FL14_RM.1406			5 น.ย. 66	
SMOKE	01040294	SD_FL14_LIFT LOBBY		30 น.ย. 66		
SMOKE	01040295	SD_FL14_ST-01	9 น.ย. 66	30 น.ย. 66		
SMOKE	01040296	SD_FL14_CORRIDOR-01		30 น.ย. 66		
SMOKE	01040297	SD_FL14_CORRIDOR-02		30 น.ย. 66		
SMOKE	01040298	SD_FL14_CORRIDOR-03		30 น.ย. 66		
SMOKE	01040299	SD_FL14_CORRIDOR-04				
SMOKE	01040300	SD_FL14_CORRIDOR-05		30 น.ย. 66		
SMOKE	01040301	SD_FL14_BOH-01		30 น.ย. 66		
SMOKE	01040302	SD_FL14_BOH-02		30 น.ย. 66		
SMOKE	01040303	SD_FL14_PANTRY RM.		30 น.ย. 66		
SMOKE	01040304	SD_FL14_ST-02		30 น.ย. 66		
FS	01040380	FL_14_FS_1				
FS	01040381	FL_14_SPARE_1				
VISIBLE	01040382	FL14_ST_1				
AUDIBLE	01040383	FL14_SP_1				
STAGEONE	01040398	MANUAL_FL14_CORRIDOR		30 น.ย. 66		
STAGETWO	01040399	KEYSWITCH_FL14_CORRIDOR				
STAGETWO	01040401	KEYSWITCH_FL14_ST-02				
STAGEONE	01040402	MANUAL_FL14_BOH-01		30 น.ย. 66		
STAGETWO	01040403	KEYSWITCH_FL14_BOH-01				
STAGEONE	01040404	MANUAL_FL14_BOH-02		30 น.ย. 66		
STAGETWO	01040405	KEYSWITCH_FL14_BOH-02				
STAGEONE	01040406	MANUAL_FL14_ST-01	9 น.ย. 66	30 น.ย. 66		

Loop 5-6 Page 9 of 11



บริษัท ทีเยะ มาสเตอร์ ซิสเต็มส์ จำกัด
TEEYA MASTER SYSTEMS CO., LTD.

รายงานการบริการบำรุงรักษาระบบแจ้งเหตุเพลิงไหม้

General Information							
Project	: โรงแรมอโศกฯ กรุงเทพฯ		System	: Fire Alarm		Model : EST3	
Revision	: SDU 3.74		Manufacturer	: Edwards Systems Technology,U.S.A.			
PM No.	: ครั้งที่ 344 ประจำปี 2566		Start	: 5 กันยายน 2566		End : 9 กันยายน 2566	
Parts / Devices Types							
Part/Dev.	: Device		Installed by : -				
Location	: Control Rm.		Inspected by :Teeya Master Systems Co.,Ltd				
Inspections and Message List							
Device Type	Mac Address	Description Message	PM				NOTIFY
			PM.1/4	PM.2/4	PM.3/4	PM.4/4	
3-SDCC LOOPS - LOOP6							
STAGEONE	01040407	KEYSWITCH_FL14_ST-01	9 มิ.ย. 66				
CR	01040418	FL14_FCU_1					
CR	01040419	FL14_SEF_1					
AUDIBLE	1040531	SOUNDBASE_FL_14					
FL 15							
SMOKE	01040305	SD_FL15_RM.1505		28 มิ.ย. 66			
SMOKE	01040306	SD_FL15_RM.1504		28 มิ.ย. 66			
SMOKE	01040307	SD_FL15_RM.1503		28 มิ.ย. 66			
SMOKE	01040308	SD_FL15_RM.1502		28 มิ.ย. 66			
SMOKE	01040309	SD_FL15_RM.1501		28 มิ.ย. 66			
SMOKE	01040310	SD_FL15_RM.1516		28 มิ.ย. 66			
SMOKE	01040311	SD_FL15_RM.1515		28 มิ.ย. 66			
SMOKE	01040312	SD_FL15_RM.1514		28 มิ.ย. 66			
SMOKE	01040313	SD_FL15_RM.1513		28 มิ.ย. 66			
SMOKE	01040314	SD_FL15_RM.1512			5 ก.ย. 66		
SMOKE	01040315	SD_FL15_RM.1511		28 มิ.ย. 66			
SMOKE	01040316	SD_FL15_RM.1510		28 มิ.ย. 66			
SMOKE	01040317	SD_FL15_RM.1509		28 มิ.ย. 66			
SMOKE	01040318	SD_FL15_RM.1508		28 มิ.ย. 66			
SMOKE	01040319	SD_FL15_RM.1507		28 มิ.ย. 66			
SMOKE	01040320	SD_FL15_RM.1506		28 มิ.ย. 66			
SMOKE	01040321	SD_FL15_LIFT LOBBY		28 มิ.ย. 66			
SMOKE	01040322	SD_FL15_ST-02	9 มิ.ย. 66	28 มิ.ย. 66			
SMOKE	01040323	SD_FL15_CORRIDOR-01		28 มิ.ย. 66			
SMOKE	01040324	SD_FL15_CORRIDOR-02		28 มิ.ย. 66			
SMOKE	01040325	SD_FL15_CORRIDOR-03		28 มิ.ย. 66			
SMOKE	01040326	SD_FL15_CORRIDOR-04		28 มิ.ย. 66			
SMOKE	01040327	SD_FL15_CORRIDOR-05		28 มิ.ย. 66			

Loop 5-6 Page 10 of 11



บริษัท ทีเยะ มาสเตอร์ ซิสเต็มส์ จำกัด
TEEYA MASTER SYSTEMS CO., LTD.

รายงานการบริการบำรุงรักษาระบบแจ้งเหตุเพลิงไหม้

General Information							
Project	: โรงแรมอโศกฯ กรุงเทพฯ		System	: Fire Alarm		Model : EST3	
Revision	: SDU 3.74		Manufacturer	: Edwards Systems Technology,U.S.A.			
PM No.	: ครั้งที่ 344 ปีที่ 2566		Start	: 5 มิถุนายน 2566		End : 9 มิถุนายน 2566	
Parts / Devices Types							
Part/Dev.	: Device		Installed by : -				
Location	: Control Rm.		Inspected by :Teeya Master Systems Co.,Ltd				
Inspections and Message List							
Device Type	Mac Address	Description Message	PM				หมายเหตุ
			PM.1/4	PM.2/4	PM.3/4	PM.4/4	
3-SDCC LOOPS - LOOP6							
SMOKE	01040328	SD_FL15_BOH-01		28 มิ.ย. 66			
SMOKE	01040329	SD_FL15_BOH-02		28 มิ.ย. 66			
SMOKE	01040330	SD_FL15_PANTRY RM.		28 มิ.ย. 66			
SMOKE	01040331	SD_FL15_ST-01	9 มิ.ย. 66	28 มิ.ย. 66			
ISOLATOR	01040335	IM_IN_LOOP_6	9 มิ.ย. 66				
ISOLATOR	01040336	IM_OUT_LOOP_6	9 มิ.ย. 66				
FS	01040384	FL_15_FS_1					
FS	01040385	FL_15_SPARE_1					
VISIBLE	01040386	FL15_ST_1					
AUDIBLE	01040387	FL15_SP_1					
STAGEONE	01040408	MANUAL_FL15_CORRIDOR		28 มิ.ย. 66			
STAGETWO	01040409	KEYSWITCH_FL15_CORRIDOR					
STAGEONE	01040410	MANUAL_FL15_ST-02	9 มิ.ย. 66	28 มิ.ย. 66			
STAGETWO	01040411	KEYSWITCH_FL15_ST-02	9 มิ.ย. 66				
STAGEONE	01040412	MANUAL_FL15_BOH-01		28 มิ.ย. 66			
STAGETWO	01040413	KEYSWITCH_FL15_BOH-01					
STAGEONE	01040414	MANUAL_FL15_BOH-02		28 มิ.ย. 66			
STAGETWO	01040415	KEYSWITCH_FL15_BOH-02					
STAGEONE	01040416	MANUAL_FL15_ST-01	9 มิ.ย. 66	28 มิ.ย. 66			
STAGETWO	01040417	KEYSWITCH_FL15_ST-01	9 มิ.ย. 66				
CR	01040420	FL15_FCU_1					
CR	01040421	FL15_SEF_1					
AUDIBLE	01040532	SOUNDBASE_FL_15					

Loop 5-6 Page 11 of 11



บริษัท ทีเยะ มาสเตอร์ ซิสเต็มส์ จำกัด
TEEYA MASTER SYSTEMS CO., LTD.

รายงานการบริการบำรุงรักษาระบบแจ้งเหตุเพลิงไหม้

General Information							
Project	: โรงแรมอโศกฯ กรุงเทพฯ		System	: Fire Alarm		Model : EST3	
Revision	: SDU 3.74		Manufacturer	: Edwards Systems Technology,U.S.A.			
PM No.	: ครั้งที่ 344 ประจำปี 2566		Start	: 5 กันยายน 2566		End : 9 กันยายน 2566	
Parts / Devices Types							
Part/Dev.	: Device		Installed by : -				
Location	: Control Rm.		Inspected by :Teeya Master Systems Co.,Ltd				
Inspections and Message List							
Device Type	Mac Address	Description Message	PM				หมายเหตุ
			PM.1/4	PM.2/4	PM.3/4	PM.4/4	
3-SDCC LOOP7 - LOOP8							
FL B							
FS	01050174	FLB_DIESEL_RUN					
MONITOR	01050175	FLB_DIESEL_TROUBLE					
MONITOR	01050176	FLB_DIESEL_AUTOMATIC					
FS	01050177	FLB_EE_RUN					
MONITOR	01050178	FLB_EE_TROUBLE					
MONITOR	01050179	FLB_EE_AUTOMATIC					
FS	01050180	FLB_JOCKYPUMP_RUN					
MONITOR	01050181	FLB_JOCKYPUMP_TROUBLE					
MONITOR	01050182	FLB_JOCKYPUMP_AUTOMATIC					
FL 16							
ISOLATOR	01050001	IM_IN_LOOP_7					
SMOKE	01050002	SD_FL16_RM.1605			5 ก.ย. 66		
SMOKE	01050003	SD_FL16_RM.1604			5 ก.ย. 66		
SMOKE	01050004	SD_FL16_RM.1603			5 ก.ย. 66		
SMOKE	01050005	SD_FL16_RM.1602			5 ก.ย. 66		
SMOKE	01050006	SD_FL16_RM.1601			5 ก.ย. 66		
SMOKE	01050007	SD_FL16_LIFT LOBBY		29 มิ.ย. 66			
SMOKE	01050008	SD_FL16_ST-02	9 มิ.ย. 66	29 มิ.ย. 66			
SMOKE	01050009	SD_FL16_RM.1610		29 มิ.ย. 66			
SMOKE	01050010	SD_FL16_RM.1615			5 ก.ย. 66		
SMOKE	01050011	SD_FL16_RM.1614			5 ก.ย. 66		
SMOKE	01050012	SD_FL16_RM.1613			5 ก.ย. 66		
SMOKE	01050013	SD_FL16_CORRIDOR-01		29 มิ.ย. 66			
SMOKE	01050014	SD_FL16_RM.1612			5 ก.ย. 66		
SMOKE	01050015	SD_FL16_RM.1611			5 ก.ย. 66		
SMOKE	01050016	SD_FL16_CORRIDOR-02		29 มิ.ย. 66			

Loop 7-8 Page 1 of 11



บริษัท ทีเยะ มาสเตอร์ ซิสเต็มส์ จำกัด
TEEYA MASTER SYSTEMS CO., LTD.

รายงานการบริการบำรุงรักษาระบบแจ้งเหตุเพลิงไหม้

General Information							
Project	: โรงแรมอโศกฯ กรุงเทพฯ		System	: Fire Alarm		Model : EST3	
Revision	: SDU 3.74		Manufacturer	: Edwards Systems Technology,U.S.A.			
PM No.	: ครั้งที่ 344 ประจำปี 2566		Start	: 5 กันยายน 2566		End : 9 กันยายน 2566	
Parts / Devices Types							
Part/Dev.	: Device		Installed by : -				
Location	: Control Rm.		Inspected by :Teeya Master Systems Co.,Ltd				
Inspections and Message List							
Device Type	Mac Address	Description Message	PM				หมายเหตุ
			PM.1/4	PM.2/4	PM.3/4	PM.4/4	
3-SDCC LOOP7 - LOOP8							
SMOKE	01050017	SD_FL16_RM.1610			5 ก.ย. 66		
SMOKE	01050018	SD_FL16_RM.1609					
SMOKE	01050019	SD_FL16_CORRIDOR-03		29 มิ.ย. 66			
SMOKE	01050020	SD_FL16_RM.1608			5 ก.ย. 66		
SMOKE	01050021	SD_FL16_RM.1607			5 ก.ย. 66		
SMOKE	01050022	SD_FL16_CORRIDOR-04		29 มิ.ย. 66			
SMOKE	01050023	SD_FL16_RM.1606			5 ก.ย. 66		
SMOKE	01050024	SD_FL16_CORRIDOR-05		29 มิ.ย. 66			
SMOKE	01050025	SD_FL16_BOH-02		29 มิ.ย. 66			
SMOKE	01050026	SD_FL16_BOH-01		29 มิ.ย. 66			
SMOKE	01050027	SD_FL16_PANTRY RM.		29 มิ.ย. 66			
SMOKE	01050028	SD_FL16_ST-01	9 มิ.ย. 66	29 มิ.ย. 66			
FS	01050126	FL_16_FS_1					
FS	01050127	FL_16_SPARE_1					
VISIBLE	01050128	FL16_ST_1					
AUDIBLE	01050129	FL16_SP_1					
STAGEONE	01050130	MANUAL_FL16_CORRIDOR		29 มิ.ย. 66			
STAGETWO	01050131	KEYSWITCH_FL16_CORRIDOR					
STAGEONE	01050132	MANUAL_FL16_ST-02		29 มิ.ย. 66			
STAGETWO	01050133	KEYSWITCH_FL16_ST-02					
STAGEONE	01050134	MANUAL_FL16_BOH-01		29 มิ.ย. 66			
STAGETWO	01050135	KEYSWITCH_FL16_BOH-01					
STAGEONE	01050136	MANUAL_FL16_NO_BOH-02		29 มิ.ย. 66			
STAGETWO	01050137	KEYSWITCH_FL16_BOH-02					
STAGEONE	01050138	MANUAL_FL16_NO_ST-01	9 มิ.ย. 66	29 มิ.ย. 66			
STAGETWO	01050139	KEYSWITCH_FL16_ST-01					
CR	01050168	FL16_FCU_1					

Loop 7-8 Page 2 of 11



บริษัท ทีเยะ มาสเตอร์ ซิสเต็มส์ จำกัด
TEEYA MASTER SYSTEMS CO., LTD.

รายงานการบริการบำรุงรักษาระบบแจ้งเหตุเพลิงไหม้

General Information								
Project	: โรงแรมอโศก กรุงเทพฯ			System	: Fire Alarm		Model	: EST3
Revision	: SDU 3.74			Manufacturer	: Edwards Systems Technology,U.S.A.			
PM No.	: ครั้งที่ 34 ประจำปี 2566			Start	: 5 กันยายน 2566		End	: 9 กันยายน 2566
Parts / Devices Types								
Part/Dev. : Device				Installed by : -				
tion : Control Rm.				Inspected by :Teeya Master Systems Co.,Ltd				
Inspections and Message List								
Device Type	Mac Address	Description Message	PM				หมายเหตุ	
			PM.1/4	PM.2/4	PM.3/4	PM.4/4		
3-SDCC LOOP7 - LOOPS								
CR	01050169	FL16_SEF_1						
CR	01050501	SOUNDBASE_FL_16						
FL 17								
SMOKE	01050029	SD_FL17_ST-01	9 มิ.ย. 66	29 มิ.ย. 66				
SMOKE	01050030	SD_FL17_PANTRY_RM.		29 มิ.ย. 66				
SMOKE	01050031	SD_FL17_BOH-02		29 มิ.ย. 66				
SMOKE	01050032	SD_FL17_CORRIDOR-05		29 มิ.ย. 66				
SMOKE	01050033	SD_FL17_RM.1706			6 ก.ย. 66			
SMOKE	01050034	SD_FL17_CORRIDOR-04		29 มิ.ย. 66				
SMOKE	01050035	SD_FL17_RM.1707			8 ก.ย. 66			
SMOKE	01050036	SD_FL17_RM.1708			6 ก.ย. 66			
SMOKE	01050037	SD_FL17_CORRIDOR-03		29 มิ.ย. 66				
SMOKE	01050038	SD_FL17_RM.1709						
SMOKE	01050039	SD_FL17_RM.1710						
SMOKE	01050040	SD_FL17_CORRIDOR-02		29 มิ.ย. 66				
SMOKE	01050041	SD_FL17_RM.1711						
SMOKE	01050042	SD_FL17_RM.1712			6 ก.ย. 66			
SMOKE	01050043	SD_FL17_CORRIDOR-01		29 มิ.ย. 66				
SMOKE	01050044	SD_FL17_RM.1713						
SMOKE	01050045	SD_FL17_RM.1714			8 ก.ย. 66			
SMOKE	01050046	SD_FL17_RM.1715						
SMOKE	01050047	SD_FL17_RM.1716						
SMOKE	01050048	SD_FL17_ST-02	9 มิ.ย. 66	29 มิ.ย. 66				
SMOKE	01050049	SD_FL17_LIFT LOBBY		29 มิ.ย. 66				
SMOKE	01050050	SD_FL17_RM.1701			9 ก.ย. 66			
SMOKE	01050051	SD_FL17_RM.1702						
SMOKE	01050052	SD_FL17_RM.1703						

Loop 7-8 Page 3 of 11



บริษัท ทีเยะ มาสเตอร์ ซิสเต็มส์ จำกัด
TEEYA MASTER SYSTEMS CO., LTD.

รายงานการบริการบำรุงรักษาระบบแจ้งเหตุเพลิงไหม้

General Information							
Project	: โรงแรมอโศกฯ กรุงเทพฯ		System	: Fire Alarm		Model	: EST3
Revision	: SDU 3.74		Manufacturer	: Edwards Systems Technology,U.S.A.			
PM No.	: ครั้งที่ 34 ประจำปี 2566		Start	: 5 กันยายน 2566		End	: 9 กันยายน 2566
Parts / Devices Types							
Part/Dev.	: Device		Installed by : -				
Location	: Control Rm.		Inspected by :Teeya Master Systems Co.,Ltd				
Inspections and Message List							
Device Type	Mac Address	Description Message	PM				หมายเหตุ
			PM.1/4	PM.2/4	PM.3/4	PM.4/4	
3-SDCC LOOP7 - LOOP8							
SMOKE	01050053	SD_FL17_RM.1704					
SMOKE	01050054	SD_FL17_RM.1705					
SMOKE	01050083	SD_FL17_BOH-01		29 มิ.ย. 66			
STAGEONE	01050140	MANUAL_FL17_ST-01	9 มิ.ย. 66	29 มิ.ย. 66			
STAGETWO	01050141	KEYSWITCH_FL17_ST-01	9 มิ.ย. 66				
STAGEONE	01050142	MANUAL_FL17_BOH-02		29 มิ.ย. 66			
STAGETWO	01050143	KEYSWITCH_FL17_BOH-02					
STAGEONE	01050144	MANUAL_FL17_BOH-01		29 มิ.ย. 66			
STAGETWO	01050145	KEYSWITCH_FL17_BOH-01					
STAGEONE	01050146	MANUAL_FL17_ST-02	9 มิ.ย. 66	29 มิ.ย. 66			
STAGETWO	01050147	KEYSWITCH_FL17_ST-02	9 มิ.ย. 66				
STAGEONE	01050148	MANUAL_FL17_CORRIDOR		29 มิ.ย. 66			
STAGETWO	01050149	KEYSWITCH_FL17_CORRIDOR					
AUDIBLE	01050150	FL17_SP_1					
VISIBLE	01050151	FL17_ST_1					
WATERFLOW	01050152	FL_17_F8_1					
UPERVISOR	01050153	FL_17_SPARE_1					
CR	01050170	FL17_FCU_1					
CR	01050171	FL17_SEF_1					
CR	01050502	SOUNDBASE_FL_17					
FL 18							
ISOLATOR	01050055	IM_OUT_LOOP_7					
SMOKE	01050056	SD_FL18_RM.1805			8 ก.ย. 66		
SMOKE	01050057	SD_FL18_RM.1804			6 ก.ย. 66		
SMOKE	01050058	SD_FL18_RM.1803		29 มิ.ย. 66			
SMOKE	01050059	SD_FL18_RM.1802			6 ก.ย. 66		
SMOKE	01050060	SD_FL18_RM.1801			6 ก.ย. 66		

Loop 7-8 Page 4 of 11



บริษัท ทีเยะ มาสเตอร์ ซิสเต็มส์ จำกัด
TEEYA MASTER SYSTEMS CO., LTD.

รายงานการบริการบำรุงรักษาระบบแจ้งเหตุเพลิงไหม้

General Information									
Project	: โรงแรมอโศก กรุงเทพฯ			System	: Fire Alarm			Model	: EST3
Revision	: SDU 3.74			Manufacturer	: Edwards Systems Technology,U.S.A.				
PM No.	: ครั้งที่ 34 ประจำปี 2566			Start	: 5 กันยายน 2566			End	: 9 กันยายน 2566
Parts / Devices Types									
Part/Dev.	: Device			Installed by : -					
Location	: Control Rm.			Inspected by:Teeya Master Systems Co.,Ltd					
Inspections and Message List									
Device Type	Mac Address	Description Message	PM				หมายเหตุ		
			PM.1/4	PM.2/4	PM.3/4	PM.4/4			
3-SDCC LOOP7 - LOOP8									
SMOKE	01050061	SD_FL18_LIFT LOBBY		29 มิ.ย. 66					
SMOKE	01050062	SD_FL18_ST-02	9 มิ.ย. 66	29 มิ.ย. 66					
SMOKE	01050063	SD_FL18_RM.1816			6 ก.ย. 66				
SMOKE	01050064	SD_FL18_RM.1815			8 ก.ย. 66				
SMOKE	01050065	SD_FL18_RM.1814			6 ก.ย. 66				
SMOKE	01050066	SD_FL18_RM.1813			6 ก.ย. 66				
SMOKE	01050067	SD_FL18_CORRIDOR-01		29 มิ.ย. 66					
SMOKE	01050068	SD_FL18_RM.1812			6 ก.ย. 66				
SMOKE	01050069	SD_FL18_RM.1811			8 ก.ย. 66				
SMOKE	01050070	SD_FL18_CORRIDOR-02		29 มิ.ย. 66					
SMOKE	01050071	SD_FL18_RM.1810							
SMOKE	01050072	SD_FL18_RM.1809		29 มิ.ย. 66					
SMOKE	01050073	SD_FL18_CORRIDOR-03		29 มิ.ย. 66					
SMOKE	01050074	SD_FL18_RM.1808		29 มิ.ย. 66					
SMOKE	01050075	SD_FL18_RM.1807			6 ก.ย. 66				
SMOKE	01050076	SD_FL18_CORRIDOR-04		29 มิ.ย. 66					
SMOKE	01050077	SD_FL18_RM.1806			6 ก.ย. 66				
SMOKE	01050078	SD_FL18_CORRIDOR-05		29 มิ.ย. 66					
SMOKE	01050079	SD_FL18_BOH-02		29 มิ.ย. 66					
SMOKE	01050080	SD_FL18_BOH-01		29 มิ.ย. 66					
SMOKE	01050081	SD_FL18_PANTRY RM.		29 มิ.ย. 66					
SMOKE	01050082	SD_FL18_ST-01	9 มิ.ย. 66	29 มิ.ย. 66					
AUDIBLE	01050154	FL18_SP_1							
VISIBLE	01050155	FL18_ST_1							
FS	01050156	FL_18_FS_1							
FS	01050157	FL_18_SPARE_1							
STAGEONE	01050158	MANUAL FL18_CORRIDOR		29 มิ.ย. 66					

Loop 7-8 Page 5 of 11



บริษัท ทีเยะ มาสเตอร์ ซิสเต็มส์ จำกัด
TEEYA MASTER SYSTEMS CO., LTD.

รายงานการบริการบำรุงรักษาระบบแจ้งเหตุเพลิงไหม้

General Information								
Project	: โรงแรมอโศกฯ กรุงเทพฯ			System	: Fire Alarm		Model	: EST3
Revision	: SDU 3.74			Manufacturer				: Edwards Systems Technology,U.S.A.
PM No.	: ครั้งที่ 34 ประจำปี 2566			Start	: 5 กันยายน 2566		End	: 9 กันยายน 2566
Parts / Devices Types								
Part/Dev.	: Device			Installed by : -				
tion	: Control Rm.			Inspected by : Teeya Master Systems Co.,Ltd				
Inspections and Message List								
Device Type	Mac Address	Description Message	PM				หมายเหตุ	
			PM.1/4	PM.2/4	PM.3/4	PM.4/4		
3-SDCC LOOP7 - LOOP8								
STAGETWO	01050159	KEYSWITCH_FL18_CORRIDOR						
STAGEONE	01050160	MANUAL_FL18_ST-02	9 มิ.ย. 66	29 มิ.ย. 66				
STAGETWO	01050161	KEYSWITCH_FL18_ST-02	9 มิ.ย. 66					
STAGEONE	01050162	MANUAL_FL18_BOH-01		29 มิ.ย. 66				
STAGETWO	01050163	KEYSWITCH_FL18_BOH-01						
STAGEONE	01050164	MANUAL_FL18_BOH-02		29 มิ.ย. 66				
STAGETWO	01050165	KEYSWITCH_FL18_BOH-02						
STAGEONE	01050166	MANUAL_FL18_ST-01	9 มิ.ย. 66	29 มิ.ย. 66				
STAGETWO	01050167	KEYSWITCH_FL18_ST-01	9 มิ.ย. 66					
CR	01050172	FL18_FCU_1						
CR	01050173	FL18_SEF_1						
CR	01050503	SOUNDBASE_FL_18						
FL 19								
ISOLATOR	01050251	IM_IN_LOOP_8						
SMOKE	01050252	SD_FL19_RM.1905		29 มิ.ย. 66				
SMOKE	01050253	SD_FL19_RM.1903						
SMOKE	01050254	SD_FL19_RM.1902						
SMOKE	01050255	SD_FL19_RM.1901						
SMOKE	01050256	SD_FL19_UFT LOBBY		29 มิ.ย. 66				
SMOKE	01050257	SD_FL19_RM.1916				8 ก.ย. 66		
SMOKE	01050258	SD_FL19_RM.1915				8 ก.ย. 66		
SMOKE	01050259	SD_FL19_RM.1914				6 ก.ย. 66		
SMOKE	01050260	SD_FL19_RM.1913				6 ก.ย. 66		
SMOKE	01050261	SD_FL19_CORRIDOR-01		29 มิ.ย. 66				
SMOKE	01050262	SD_FL19_RM.1912				6 ก.ย. 66		
SMOKE	01050263	SD_FL19_RM.1911				9 ก.ย. 66		
SMOKE	01050264	SD_FL19_CORRIDOR-02		29 มิ.ย. 66				



บริษัท ทีเยะ มาสเตอร์ ซิสเต็มส์ จำกัด
TEEYA MASTER SYSTEMS CO., LTD.

รายงานการบริการบำรุงรักษาระบบแจ้งเหตุเพลิงไหม้

General Information							
Project	: โรงแรมรอยalty กรุงเทพฯ		System	: Fire Alarm		Model : EST3	
Revision	: SDU 3.74		Manufacturer	: Edwards Systems Technology,U.S.A.			
PM No.	: ครั้งที่ 344 ประจำปี 2566		Start	: 5 กันยายน 2566		End : 9 กันยายน 2566	
Parts / Devices Types							
Part/Dev. : Device			Installed by : -				
Location : Control Rm.			Inspected by :Tonya Master Systems Co.,Ltd				
Inspections and Message List							
Device Type	Mac Address	Description Message	PM				หมายเหตุ
			PM.1/4	PM.2/4	PM.3/4	PM.4/4	
3-SDDC LOOP7 - LOOP8							
SMOKE	01050265	SD_FL19_RM.1910			9 ก.ย. 66		
SMOKE	01050266	SD_FL19_RM.1909			6 ก.ย. 66		
SMOKE	01050267	SD_FL19_CORRIDOR-03		29 มิ.ย. 66			
SMOKE	01050268	SD_FL19_RM.1908			6 ก.ย. 66		
SMOKE	01050269	SD_FL19_RM.1907		29 มิ.ย. 66			
SMOKE	01050270	SD_FL19_CORRIDOR-04		29 มิ.ย. 66			
SMOKE	01050271	SD_FL19_RM.1906					
SMOKE	01050272	SD_FL19_CORRIDOR-05		29 มิ.ย. 66			
SMOKE	01050273	SD_FL19_BOH-02		29 มิ.ย. 66			
SMOKE	01050274	SD_FL19_BOH-01		29 มิ.ย. 66			
SMOKE	01050275	SD_FL19_PANTRY RM.		29 มิ.ย. 66			
SMOKE	01050276	SD_FL19_ST-01	9 มิ.ก. 66	29 มิ.ย. 66			
SMOKE	01050332	SMOKE_FL19_ST-02	9 มิ.ก. 66	29 มิ.ย. 66			
SMOKE	01050333	SD_FL19_RM.1904			6 ก.ย. 66		
AUDIBLE	01050376	FL19_ST_1					
VISIBLE	01050377	FL19_SP_1					
FS	01050378	FL19_FS_1					
FS	01050379	FL19_SPARE_1					
STAGEONE	01050380	MANUAL_FL19_NO_CORRIDOR					
STAGETWO	01050381	KEYSWITCH_FL19_CORRIDOR					
STAGEONE	01050382	MANUAL_FL19_ST-02	9 มิ.ก. 66	29 มิ.ย. 66			
STAGETWO	01050383	KEYSWITCH_FL19_ST02	9 มิ.ก. 66				
STAGEONE	01050384	MANUAL_FL19_BOH-01		29 มิ.ย. 66			
STAGETWO	01050385	KEYSWITCH_FL19_BOH-01					
STAGEONE	01050386	MANUAL_FL19_BOH-02		29 มิ.ย. 66			
STAGETWO	01050387	KEYSWITCH_FL19_BOH-02					
STAGEONE	01050388	MANUAL_FL19_ST-01	9 มิ.ก. 66	29 มิ.ย. 66			

Loop 7-8 Page 7 of 11



บริษัท ทีเยะ มาสเตอร์ ซิสเต็มส์ จำกัด
TEEYA MASTER SYSTEMS CO., LTD.

รายงานการบริการบำรุงรักษาระบบแจ้งเหตุเพลิงไหม้

General Information							
Project	: โรงแรมรอยalty กรุงเทพฯ		System	: Fire Alarm		Model : EST3	
Revision	: SDU 3.74		Manufacturer	: Edwards Systems Technology,U.S.A.			
PM No.	: ครั้งที่ 344 ประจำปี 2566		Start	: 5 กันยายน 2566		End : 9 กันยายน 2566	
Parts / Devices Types							
Part/Dev.	: Device		Installed by : -				
Location	: Control Rm.		Inspected by :Tonya Master Systems Co.,Ltd				
Inspections and Message List							
Device Type	Mac Address	Description Message	PM				หมายเหตุ
			PM.1/4	PM.2/4	PM.3/4	PM.4/4	
3-SDDC LOOP7 - LOOP8							
STAGETWO	01050389	KEYSWITCH_FL19_ST-01	9 มิ.ย. 66				
CR	01050418	FL19_FCU_1					
CR	01050419	FL19_SEF_1					
FL 20							
SMOKE	01050277	SD_FL20_RM.2005			6 ก.ย. 66		
SMOKE	01050278	SD_FL20_RM.2004			6 ก.ย. 66		
SMOKE	01050279	SD_FL20_RM.2003			6 ก.ย. 66		
SMOKE	01050280	SD_FL20_RM.2002			9 ก.ย. 66		
SMOKE	01050281	SD_FL20_RM.2001			6 ก.ย. 66		
SMOKE	01050282	SD_FL20_LIFT LOBBY		29 มิ.ย. 66			
SMOKE	01050283	SD_FL20_ST-02	9 มิ.ก. 66	29 มิ.ย. 66			
SMOKE	01050284	SD_FL20_RM.2016			6 ก.ย. 66		
SMOKE	01050285	SD_FL20_RM.2015			9 ก.ย. 66		
SMOKE	01050286	SD_FL20_RM.2014			6 ก.ย. 66		
SMOKE	01050287	SD_FL20_RM.2013			6 ก.ย. 66		
SMOKE	01050288	SD_FL20_CORRIDOR-01		29 มิ.ย. 66			
SMOKE	01050289	SD_FL20_RM.2012			6 ก.ย. 66		
SMOKE	01050290	SD_FL20_RM.2011			6 ก.ย. 66		
SMOKE	01050291	SD_FL20_CORRIDOR-02		29 มิ.ย. 66			
SMOKE	01050292	SD_FL20_RM.2010			6 ก.ย. 66		
SMOKE	01050293	SD_FL20_RM.2009			6 ก.ย. 66		
SMOKE	01050294	SD_FL20_CORRIDOR-03		29 มิ.ย. 66			
SMOKE	01050295	SD_FL20_RM.2008			6 ก.ย. 66		
SMOKE	01050296	SD_FL20_RM.2007			6 ก.ย. 66	Alarm เติมน้ำมัน FCP (ถังดับเพลิง) SN 9633	
SMOKE	01050297	SD_FL20_CORRIDOR-04		29 มิ.ย. 66			
SMOKE	01050298	SD_FL20_RM.2006			6 ก.ย. 66		

Loop 7-8 Page 8 of 11



บริษัท ทีเยะ มาสเตอร์ ซิสเต็มส์ จำกัด
TEEYA MASTER SYSTEMS CO., LTD.

รายงานการบริการบำรุงรักษาระบบแจ้งเหตุเพลิงไหม้

General Information							
Project	โรงแรมรอยalty กรุงเทพฯ		System	Fire Alarm		Model : EST3	
Revision	: SDU 3.74		Manufacturer	: Edwards Systems Technology,U.S.A.			
PM No.	: ครั้งที่ 344 ประจำปี 2566		Start	: 5 กันยายน 2566		End : 9 กันยายน 2566	
Parts / Devices Types							
Part/Dev.	: Device		Installed by :-				
Location	: Control Rm.		Inspected by :Tonya Master Systems Co.,Ltd				
Inspections and Message List							
Device Type	Mac Address	Description Message	PM				MAN/STATION
			PM.1/4	PM.2/4	PM.3/4	PM.4/4	
3-SDDC LOOP7 - LOOP8							
SMOKE	01050299	SD_FL20_CORRIDOR-05		29 มิ.ย. 66			
SMOKE	01050300	SD_FL20_BOH-02		29 มิ.ย. 66			
SMOKE	01050301	SD_FL20_BOH-01		29 มิ.ย. 66			
SMOKE	01050302	SD_FL20_PANTRY RM.		29 มิ.ย. 66			
SMOKE	01050303	SD_FL20_ST-01	9 มิ.ก. 66	29 มิ.ย. 66			
FS	01050390	FL20_FS_1					
FS	01050391	FL20_SPARE_1					
VISIBLE	01050392	FL20_ST_1					
AUDIBLE	01050393	FL20_SP_1					
STAGEONE	01050394	MANUAL_FL20_CORRIDOR		29 มิ.ย. 66			
STAGETWO	01050395	KEYSWITCH_FL20_CORRIDOR					
STAGEONE	01050396	MANUAL_FL20_ST-02	9 มิ.ก. 66	29 มิ.ย. 66			
STAGETWO	01050397	KEYSWITCH_FL20_ST-02					
STAGEONE	01050398	MANUAL_FL20_BOH-01		29 มิ.ย. 66			
STAGETWO	01050399	KEYSWITCH_FL20_BOH-01					
STAGEONE	01050400	MANUAL_FL20_BOH-02		29 มิ.ย. 66			
STAGETWO	01050401	KEYSWITCH_FL20_BOH-02					
STAGEONE	01050402	MANUAL_FL20_ST-01	9 มิ.ก. 66	29 มิ.ย. 66			
STAGETWO	01050403	KEYSWITCH_FL20_ST-01	9 มิ.ก. 66				
CR	01050420	FL20_FCU_1					
CR	01050421	FL20_SEF_1					
FL 21							
ISOLATOR	01050304	IM_OUT_LOOP8					
SMOKE	01050305	SD_FL21_RM.2105					
SMOKE	01050306	SD_FL21_RM.2104			6 ก.ย. 66		
SMOKE	01050308	SD_FL21_RM.2102					
SMOKE	01050309	SD_FL21_RM.2101			6 ก.ย. 66		

Loop 7-8 Page 9 of 11



บริษัท ทีเยะ มาสเตอร์ ซิสเต็มส์ จำกัด
TEEYA MASTER SYSTEMS CO., LTD.

รายงานการบริการบำรุงรักษาระบบแจ้งเหตุเพลิงไหม้

General Information							
Project	: โรงแรมรอยalty กรุงเทพฯ		System	: Fire Alarm		Model : EST3	
Revision	: SDU 3.74		Manufacturer	: Edwards Systems Technology,U.S.A.			
PM No.	: ครั้งที่ 344 ประจำปี 2566		Start	: 5 กันยายน 2566		End : 9 กันยายน 2566	
Parts / Devices Types							
Part/Dev.	: Device		Installed by : -				
Location	: Control Rm.		Inspected by :Tonya Master Systems Co.,Ltd				
Inspections and Message List							
Device Type	Mac Address	Description Message	PM				หมายเหตุ
			PM.1/4	PM.2/4	PM.3/4	PM.4/4	
3-SDDC LOOP7 - LOOP8							
SMOKE	01050310	SD_FL21_LIFT LOBBY		29 มิ.ย. 66			
SMOKE	01050311	SD_FL21_ST-02	9 มิ.ก. 66	29 มิ.ย. 66			
SMOKE	01050312	SD_FL21_RM.2116			8 ก.ย. 66		
SMOKE	01050313	SD_FL21_RM.2115			6 ก.ย. 66		
SMOKE	1050314	SD_FL21_RM.2114			6 ก.ย. 66		
SMOKE	01050315	SD_FL21_RM.2113			6 ก.ย. 66		
SMOKE	01050316	SD_FL21_CORRIDOR-01		29 มิ.ย. 66			
SMOKE	01050317	SD_FL21_RM.2112			6 ก.ย. 66		
SMOKE	01050318	SD_FL21_RM.2111					
SMOKE	01050319	SD_FL21_CORRIDOR-02		29 มิ.ย. 66			
SMOKE	01050320	SD_FL21_RM.2110			6 ก.ย. 66		
SMOKE	01050321	SD_FL21_RM.2109		29 มิ.ย. 66	6 ก.ย. 66		Alarm เติมน้ำมันถัง
SMOKE	1050322	SD_FL21_CORRIDOR-03		29 มิ.ย. 66			
SMOKE	1050323	SD_FL21_RM.2108			6 ก.ย. 66		
SMOKE	01050324	SD_FL21_RM.2107					
SMOKE	01050325	SD_FL21_CORRIDOR-04		29 มิ.ย. 66			
SMOKE	01050326	SD_FL21_RM.2106					
SMOKE	01050327	SD_FL21_CORRIDOR-05		29 มิ.ย. 66			
SMOKE	01050328	SD_FL21_BOH-02		29 มิ.ย. 66			
SMOKE	01050329	SD_FL21_BOH-01		29 มิ.ย. 66			
SMOKE	01050330	SD_FL21_PANTRY RM.		29 มิ.ย. 66			
SMOKE	01050331	SMOKE_FL21_ST-01	9 มิ.ก. 66	29 มิ.ย. 66			
FS	01050404	FL_21_FS_1					
FS	01050405	FL_21_SPARE_1					
VISIBLE	01050406	FL21_ST_1					
AUDIBLE	01050407	FL21_SP_1					
STAGEONE	01050408	MANUAL FL21 CORRIDOR		29 มิ.ย. 66			

Loop 7-8 Page 10 of 11



บริษัท ทีเยะ มาสเตอร์ ซิสเต็มส์ จำกัด
TEEYA MASTER SYSTEMS CO., LTD.

รายงานการบำรุงรักษาระบบแจ้งเหตุเพลิงไหม้

General Information							
Project	โรงแรมอโศก กรุงเทพฯ		System	Fire Alarm		Model : EST3	
Revision	SDU 3.74		Manufacturer	Edwards Systems Technology,U.S.A.			
PM No.	ครั้งที่ 3/4 ประจำปี 2566		Start	5 กันยายน 2566		End : 9 กันยายน 2566	
Parts / Devices Types							
Part/Dev.	Device		Installed by : -				
Location	Control Rm.		Inspected by :Teeya Master Systems Co.,Ltd				
Inspections and Message List							
Device Type	Mac Address	Description Message	PM				หมายเหตุ
			PM.1/4	PM.2/4	PM.3/4	PM.4/4	
3-SDDC LOOP7 - LOOP8							
STAGETWO	01050409	KEYSWITCH_FL21_CORRIDOR					
STAGEONE	01050410	MANUAL_FL21_ST-02	9 มี.ค. 66	29 มี.ก. 66			
STAGETWO	01050411	KEYSWITCH_FL21_ST-02	9 มี.ค. 66				
STAGEONE	01050412	MANUAL_FL21_BOH-01		29 มี.ก. 66			
STAGETWO	01050413	KEYSWITCH_FL21_BOH-01					
STAGEONE	01050414	MANUAL_FL21_BOH-02		29 มี.ก. 66			
STAGETWO	01050415	KEYSWITCH_FL21_BOH-02					
STAGEONE	01050416	MANUAL_FL21_ST-01	9 มี.ค. 66	29 มี.ก. 66			
STAGETWO	01050417	KEYSWITCH_FL21_ST-01	9 มี.ค. 66				
CR	01050422	FL21_FCU_1					
CR	01050423	FL21_SEF_1					

Loop 7-8 Page 11 of 11



บริษัท ทีเยะ มาสเตอร์ ซิสเต็มส์ จำกัด
TEEYA MASTER SYSTEMS CO., LTD.

รายงานการบำรุงรักษาระบบแจ้งเหตุเพลิงไหม้

General Information						
Project	โรงแรมอโศก กรุงเทพฯ			System	Fire Alarm	
Revision	SDU 3.74			Manufacturer	Edwards Systems Technology,U.S.A.	
PM No.	ครั้งที่ 3/4 ประจำปี 2566			Start	5 กันยายน 2566	
End : 9 กันยายน 2566						
Parts / Devices Types						
Part/Dev.		Device		Installed by : -		
Location		Control Rm.		Inspected by :Teeya Master Systems Co.,Ltd		
Inspections and Message List						
Device Type	Mac Address	Description Message	PM			
			PM.1/4	PM.2/4	PM.3/4	PM.4/4
3-SDDC LOOP9 - LOOP10						
FL 22						
ISOLATOR	02020001	M_IN_LOOP_9				
SMOKE	02020002	SD_FL22_RM.2205				
SMOKE	02020003	SD_FL22_RM.2204				
SMOKE	02020004	SD_FL22_RM.2203				
SMOKE	02020005	SD_FL22_RM.2202				
SMOKE	02020006	SD_FL22_RM.2201			9 ก.ย. 66	
SMOKE	02020007	SD_FL22_LIFT LOBBY		29 มี.ค. 66		
SMOKE	02020008	SD_FL22_ST-02	9 มี.ค. 66	29 มี.ค. 66		
SMOKE	02020009	SD_FL22_RM.2216		29 มี.ค. 66		
SMOKE	02020010	SD_FL22_RM.2215			6 ก.ย. 66	
SMOKE	02020011	SD_FL22_RM.2214				
SMOKE	02020012	SD_FL22_RM.2213			6 ก.ย. 66	
SMOKE	02020013	SD_FL22_CORRIDOR-01		29 มี.ค. 66		
SMOKE	02020014	SD_FL22_RM.2212				
SMOKE	02020015	SD_FL22_RM.2211			6 ก.ย. 66	
SMOKE	02020016	SD_FL22_CORRIDOR-02		29 มี.ค. 66		
SMOKE	02020017	SD_FL22_RM.2210			6 ก.ย. 66	
SMOKE	02020018	SD_FL22_RM.2209			6 ก.ย. 66	
SMOKE	02020019	SD_FL22_CORRIDOR-03		29 มี.ค. 66		
SMOKE	02020020	SD_FL22_RM.2208			6 ก.ย. 66	
SMOKE	02020021	SD_FL22_RM.2207			6 ก.ย. 66	
SMOKE	02020022	SD_FL22_CORRIDOR-04		29 มี.ค. 66		
SMOKE	02020023	SD_FL22_RM.2206			6 ก.ย. 66	
SMOKE	02020024	SD_FL22_CORRIDOR-05		29 มี.ค. 66		
SMOKE	02020025	SD_FL22_BOH-02		29 มี.ค. 66		
SMOKE	02020026	SD_FL22_PANTRY RM.		29 มี.ค. 66		
SMOKE	02020027	SD_FL22_ST-01	9 มี.ค. 66	29 มี.ค. 66		
FS	02020126	FL22_FS_1				

Loop 9-10 Page 1 of 11



บริษัท ทีเยะ มาสเตอร์ ซิสเต็มส์ จำกัด
TEEYA MASTER SYSTEMS CO., LTD.

รายงานการบำรุงรักษาระบบแจ้งเหตุเพลิงไหม้

General Information						
Project	โรงแรมอโศก กรุงเทพฯ		System	Fire Alarm		Model : EST3
Revision	SDU 3.74		Manufacturer : Edwards Systems Technology,U.S.A.			
PM No.	ครั้งที่ 3/4 ประจำปี 2566		Start :	5 กันยายน 2566		End : 9 กันยายน 2566
Parts / Devices Types						
Part/Dev.	Device		Installed by : -			
Location	Control Rm.		Inspected by :Teeya Master Systems Co.,Ltd			
Inspections and Message List						
Device Type	Mac Address	Description Message	PM			
			PM.1/4	PM.2/4	PM.3/4	PM.4/4
3-SDDC LOOP9 - LOOP10						
FS	02020127	FL_22_SPARE_1				
VISIBLE	02020128	FL22_ST_1				
AUDIBLE	02020129	FL22_SP_1				
STAGEONE	02020130	MANUAL_FL22_CORRIDOR		29 มี.ค. 66		
STAGETWO	02020131	KEYSWITCH_FL22_CORRIDOR				
STAGEONE	02020132	MANUAL_FL22_NO_ST-02	9 มี.ค. 66	29 มี.ค. 66		
STAGETWO	02020133	KEYSWITCH_FL22_ST-02	9 มี.ค. 66			
STAGEONE	02020134	MANUAL_FL22_BOH-01		29 มี.ค. 66		
STAGETWO	02020135	KEYSWITCH_FL22_BOH-01				
STAGEONE	02020136	MANUAL_FL22_BOH-02		29 มี.ค. 66		
STAGETWO	02020137	KEYSWITCH_FL22_BOH-02				
STAGEONE	02020138	MANUAL_FL22_ST-01	9 มี.ค. 66	29 มี.ค. 66		
STAGETWO	02020139	KEYSWITCH_FL22_ST-01	9 มี.ค. 66			
CR	02020168	FL22_FCU_1				
CR	02020169	FL22_SEF_1				
FL 23						
SMOKE	02020028	SD_FL23_RM.2305			6 ก.ย. 66	
SMOKE	02020029	SD_FL23_RM.2304			6 ก.ย. 66	
SMOKE	02020030	SD_FL23_RM.2303			6 ก.ย. 66	
SMOKE	02020031	SD_FL23_RM.2302			6 ก.ย. 66	
SMOKE	02020033	SD_FL23_LIFT LOBBY		29 มี.ค. 66		
SMOKE	02020034	SD_FL23_ST-02	9 มี.ค. 66	29 มี.ค. 66		
SMOKE	02020035	SD_FL23_RM.2316			6 ก.ย. 66	
SMOKE	02020036	SD_FL23_RM.2315			6 ก.ย. 66	
SMOKE	02020037	SD_FL23_RM.2314			6 ก.ย. 66	
SMOKE	02020038	SD_FL23_RM.2313			6 ก.ย. 66	
SMOKE	02020039	SD_FL23_CORRIDOR-01		29 มี.ค. 66		
SMOKE	02020040	SD_FL23_RM.2312			6 ก.ย. 66	
SMOKE	02020041	SD_FL23_RM.2311			6 ก.ย. 66	

Loop 9-10 Page 2 of 11



บริษัท ทีเยะ มาสเตอร์ ซิสเต็มส์ จำกัด
TEEYA MASTER SYSTEMS CO., LTD.

รายงานการบำรุงรักษาระบบแจ้งเหตุเพลิงไหม้

General Information						
Project	โรงแรมอโศก กรุงเทพฯ			System	Fire Alarm	
Revision	SDU 3.74			Manufacturer	Edwards Systems Technology,U.S.A.	
PM No.	ครั้งที่ 3/4 ประจำปี 2566			Start	5 กันยายน 2566	
				End	9 กันยายน 2566	
Parts / Devices Types						
Part/Dev.		Device		Installed by :-		
Location		Control Rm.		Inspected by :Teeya Master Systems Co.,Ltd		
Inspections and Message List						
Device Type	Mac Address	Description Message	PM			
			PM.1/4	PM.2/4	PM.3/4	PM.4/4
3-SDDC LOOP9 - LOOP10						
SMOKE	02020042	SD_FL23_CORRIDOR-02		29 มี.ค. 66		
SMOKE	02020043	SD_FL23_RM.2310			6 ก.ย. 66	
SMOKE	02020044	SD_FL23_RM.2309			6 ก.ย. 66	
SMOKE	02020045	SD_FL23_CORRIDOR-03		29 มี.ค. 66		
SMOKE	02020046	SD_FL23_RM.2308			6 ก.ย. 66	
SMOKE	02020047	SD_FL23_RM.2307			6 ก.ย. 66	
SMOKE	02020048	SD_FL23_CORRIDOR-04		29 มี.ค. 66		
SMOKE	02020049	SD_FL23_RM.2306			6 ก.ย. 66	
SMOKE	02020050	SD_FL23_CORRIDOR-05		29 มี.ค. 66		
SMOKE	02020051	SD_FL23_BOH-02		29 มี.ค. 66		
SMOKE	02020052	SD_FL23_BOH-01		29 มี.ค. 66		
SMOKE	02020053	SD_FL23_PANTRY RM.		29 มี.ค. 66		
SMOKE	02020054	SD_FL23_ST-01	9 มี.ค. 66	29 มี.ค. 66		
FS	02020140	FL23_FS_1				
FS	02020141	FL_23_SPARE_1				
VISIBLE	02020142	FL23_ST_1				
AUDIBLE	02020143	FL23_SP_1				
STAGEONE	02020144	MANUAL_FL23_CORRIDOR		29 มี.ค. 66		
STAGETWO	02020145	KEYSWITCH_FL23_CORRIDOR				
STAGEONE	02020146	MANUAL_FL23_ST-02	9 มี.ค. 66	29 มี.ค. 66		
STAGETWO	02020147	KEYSWITCH_FL23_ST-02	9 มี.ค. 66			
STAGEONE	02020148	MANUAL_FL23_BOH-01		29 มี.ค. 66		
STAGETWO	02020149	KEYSWITCH_FL23_BOH-01				
STAGEONE	02020150	MANUAL_FL23_BOH-02		29 มี.ค. 66		
STAGETWO	02020151	KEYSWITCH_FL23_BOH-02				
STAGEONE	02020152	MANUAL_FL23_ST-01	9 มี.ค. 66	29 มี.ค. 66		
STAGETWO	02020153	KEYSWITCH_FL23_ST-01	9 มี.ค. 66			
CR	02020170	FL23_FCU_1				
CR	02020171	FL23_SEF_1				

Loop 9-10 Page 3 of 11



บริษัท ทีเอส มาสเตอร์ ซิสเต็มส์ จำกัด
TEEYA MASTER SYSTEMS CO., LTD.

รายงานการบริการบำรุงรักษาระบบแจ้งเหตุเพลิงไหม้

General Information									
Project	โรงแรมอโศก กรุงเทพฯ			System	Fire Alarm			Model	EST3
Revision	SDU 3.74			Manufacturer	Edwards Systems Technology,U.S.A				
PM No.	ครั้งที่ 3/4 ปี 2566			Start	5 กันยายน 2566			End	9 กันยายน 2566
Parts / Devices Types									
Part/Dev.	Device			Installed by : -					
Ion : Control Rm.				Inspected by : Teeya Master Systems Co.,Ltd					
Inspections and Message List									
Device Type	Mac Address	Description Message	PM				หมายเหตุ		
			PM.1/4	PM.2/4	PM.3/4	PM.4/4			
3-8DDC LOOP9 - LOOP10									
FL 24									
ISOLATOR	02020055	IM_OUT_LOOP_9							
SMOKE	02020056	SD_FL24_RM.2405							
SMOKE	02020057	SD_FL24_RM.2404			9 น.ย. 66				
SMOKE	02020058	SD_FL24_RM.2403							
SMOKE	02020059	SD_FL24_RM.2402							
SMOKE	02020060	SD_FL24_RM.2401							
SMOKE	02020061	SD_FL24_LIFT LOBBY			29 มิ.ย. 66				
SMOKE	02020062	SD_FL24_ST-02	9 มิ.ย. 66	29 มิ.ย. 66					
SMOKE	02020063	SD_FL24_RM.2416							
SMOKE	02020064	SD_FL24_RM.2415							
SMOKE	02020065	SD_FL24_RM.2414							
SMOKE	02020066	SD_FL24_RM.2413			7 น.ย. 66				
SMOKE	02020067	SD_FL24_CORRIDOR-01			29 มิ.ย. 66				
SMOKE	02020068	SD_FL24_RM.2412							
SMOKE	02020069	SD_FL24_RM.2411			8 น.ย. 66				
SMOKE	02020070	SD_FL24_CORRIDOR-02			29 มิ.ย. 66				
SMOKE	02020071	SD_FL24_RM.2410			8 น.ย. 66				
SMOKE	02020072	SD_FL24_RM.2409							
SMOKE	02020073	SD_FL24_CORRIDOR-03			29 มิ.ย. 66				
SMOKE	02020074	SD_FL24_RM.2408			29 มิ.ย. 66	8 น.ย. 66			
SMOKE	02020075	SD_FL24_RM.2407				9 น.ย. 66			
SMOKE	02020076	SD_FL24_CORRIDOR-04			29 มิ.ย. 66				
SMOKE	02020077	SD_FL24_RM.2406			7 น.ย. 66				
SMOKE	02020078	SD_FL24_CORRIDOR-05			29 มิ.ย. 66				
SMOKE	02020079	SD_FL24_BOH-02			29 มิ.ย. 66				
SMOKE	02020080	SD_FL24_BOH-01			29 มิ.ย. 66				
SMOKE	02020081	SD_FL24_PANTRY RM.			29 มิ.ย. 66				
SMOKE	02020082	SD_FL24_ST-01	9 มิ.ย. 66	29 มิ.ย. 66					

Loop 9-10 Page 4 of 11



บริษัท ทีเอส มาสเตอร์ ซิสเต็มส์ จำกัด
TEEYA MASTER SYSTEMS CO., LTD.

รายงานการบริการบำรุงรักษาระบบแจ้งเหตุเพลิงไหม้

General Information									
Project	โรงแรมอโศก กรุงเทพฯ			System	Fire Alarm			Model	EST3
Revision	SDU 3.74			Manufacturer	Edwards Systems Technology,U.S.A.				
PM No.	ครั้งที่ 3/4 ประจำปี 2566			Start	5 กันยายน 2566			End	9 กันยายน 2566
Parts / Devices Types									
Part/Dev.		Device			Installed by : -				
Ion : Control Rm.		Inspected by : Teeya Master Systems Co.,Ltd							
Inspections and Message List									
Device Type	Mac Address	Description Message	PM				หมายเหตุ		
			PM.1/4	PM.2/4	PM.3/4	PM.4/4			
3-8DDC LOOP9 - LOOP10									
AUDIBLE	02020154	FL24_SP_1							
VISIBLE	02020155	FL24_ST_1							
FS	02020156	FL24_FS_1							
FS	02020157	FL_24_SPARE_1							
STAGEONE	02020158	MANUAL_FL24_CORRIDOR			29 มิ.ย. 66				
STAGETWO	02020159	KEYSWITCH_FL24_CORRIDOR							
STAGEONE	02020160	MANUAL_FL24_ST-02	9 มิ.ย. 66	29 มิ.ย. 66					
STAGETWO	02020161	KEYSWITCH_FL24_ST-02	9 มิ.ย. 66						
STAGEONE	02020162	MANUAL_FL24_BOH-01			29 มิ.ย. 66				
STAGETWO	02020163	KEYSWITCH_FL24_BOH-01							
STAGEONE	02020164	MANUAL_FL24_ST-01	9 มิ.ย. 66	29 มิ.ย. 66					
STAGETWO	02020165	KEYSWITCH_FL24_ST-01	9 มิ.ย. 66						
STAGEONE	02020166	MANUAL_FL24_BOH-02			29 มิ.ย. 66				
STAGETWO	02020167	KEYSWITCH_FL24_BOH-02							
CR	02020172	FL24_FCU_1							
CR	02020173	FL24_SEF_1							
FL 25									
ISOLATOR	02020293	IM_IN_LOOP_10							
SMOKE	02020294	SD_FL25_RM.2512							
SMOKE	02020295	SD_FL25_RM.2505							
SMOKE	02020296	SD_FL25_RM.2504							
SMOKE	02020297	SD_FL25_RM.2503				7 น.ย. 66			
SMOKE	02020298	SD_FL25_RM.2502							
SMOKE	02020299	SD_FL25_RM.2501			29 มิ.ย. 66				
SMOKE	02020300	SD_FL25_LIFT LOBBY			29 มิ.ย. 66				
SMOKE	02020301	SMOKE_FL25_ST-02	9 มิ.ย. 66	29 มิ.ย. 66					
SMOKE	02020302	SD_FL25_RM.2511							
SMOKE	02020303	SD_FL25_CORRIDOR-01			29 มิ.ย. 66				
SMOKE	02020304	SD_FL25_RM.2510				9 น.ย. 66			

Loop 9-10 Page 5 of 11



บริษัท ทีเอส มาสเตอร์ ซิสเต็มส์ จำกัด
TEEYA MASTER SYSTEMS CO., LTD.

รายงานการบริการบำรุงรักษาระบบแจ้งเหตุเพลิงไหม้

General Information									
Project	โรงแรมอโศก กรุงเทพฯ			System	Fire Alarm			Model	EST3
Revision	SDU 3.74			Manufacturer	Edwards Systems Technology,U.S.A.				
PM No.	ครั้งที่ 3/4 ประจำปี 2566			Start	5 กันยายน 2566			End	9 กันยายน 2566
Parts / Devices Types									
Part/Dev.	Device			Installed by : -					
ion : Control Rm.				Inspected by : Teeya Master Systems Co.,Ltd					
Inspections and Message List									
Device Type	Mac Address	Description Message	PM				หมายเหตุ		
			PM.1/4	PM.2/4	PM.3/4	PM.4/4			
3-8DDC LOOP9 - LOOP10									
SMOKE	02020305	SD_FL25_RM.2509			7 น.ย. 66				
SMOKE	02020306	SD_FL25_CORRIDOR-02		29 มิ.ย. 66		7 น.ย. 66			
SMOKE	02020307	SD_FL25_RM.2508							
SMOKE	02020308	SD_FL25_RM.2507							
SMOKE	02020309	SD_FL25_CORRIDOR-03		29 มิ.ย. 66					
SMOKE	02020310	SD_FL25_RM.2506				8 น.ย. 66			
SMOKE	02020311	SD_FL25_CORRIDOR-04		29 มิ.ย. 66					
SMOKE	02020312	SD_FL25_BOH-01		29 มิ.ย. 66					
SMOKE	02020313	SD_FL25_BOH-02		29 มิ.ย. 66					
SMOKE	02020314	SD_FL25_PANTRY RM.		29 มิ.ย. 66					
SMOKE	02020315	SD_FL25_ST-01	9 มิ.ย. 66	29 มิ.ย. 66					
SMOKE	02020329	SD_FL_25_GM. ROOM			7 น.ย. 66				ไม่มีไฟไหม้
SMOKE	02020339	SD_FL_25_GM. ROOM			7 น.ย. 66				โทรศัพท์แจ้งไปยัง FCP (SN3830491615)
SMOKE	02020340	SD_FL_25_GM. ROOM			7 น.ย. 66				ไม่มีไฟไหม้
SMOKE	02020341	SD_FL_25_GM. ROOM			7 น.ย. 66				ไม่มีไฟไหม้
FS	02020404	FL25_FS_1							
FS	02020405	FL_25_SPARE_1							
VISIBLE	02020406	FL25_ST_1							
AUDIBLE	02020407	FL25_SP_1							
STAGEONE	02020408	MANUAL_FL25_CORRIDOR		29 มิ.ย. 66					
STAGETWO	02020409	KEYSWITCH_FL25_CORRIDOR							
STAGEONE	02020410	MANUAL_FL25_ST-02	9 มิ.ย. 66	29 มิ.ย. 66					
STAGETWO	02020411	KEYSWITCH_FL25_ST-02	9 มิ.ย. 66						
STAGETWO	02020413	KEYSWITCH_FL25_ST-01	9 มิ.ย. 66						
STAGEONE	02020414	MANUAL_FL25_BOH-02		29 มิ.ย. 66					
STAGETWO	02020415	KEYSWITCH_FL25_BOH-02							
STAGEONE	02020416	MANUAL_FL25_BOH-01		29 มิ.ย. 66					
STAGETWO	02020417	KEYSWITCH_FL25_BOH-01							

Loop 9-10 Page 6 of 11



บริษัท ทีเอส มาสเตอร์ ซิสเต็มส์ จำกัด
TEEYA MASTER SYSTEMS CO., LTD.

รายงานการบริการบำรุงรักษาระบบแจ้งเหตุเพลิงไหม้

General Information									
Project	โรงแรมอโศก กรุงเทพฯ			System	Fire Alarm			Model	EST3
Revision	SDU 3.74			Manufacturer	Edwards Systems Technology,U.S.A.				
PM No.	ครั้งที่ 3/4 ประจำปี 2566			Start	5 กันยายน 2566			End	9 กันยายน 2566
Parts / Devices Types									
Part/Dev.	Device			Installed by : -					
Ion : Control Rm.				Inspected by : Teeya Master Systems Co.,Ltd					
Inspections and Message List									
Device Type	Mac Address	Description Message	PM				หมายเหตุ		
			PM.1/4	PM.2/4	PM.3/4	PM.4/4			
3-8DDC LOOP9 - LOOP10									
CR	02020430	FL25_FCU_1							
CR	02020431	FL25_SEF_1							
FL 26									
SMOKE	02020289	SD_FL26_RM.2605							
SMOKE	02020290	SD_FL26_RM.2604				9 ก.ย. 66			
SMOKE	02020291	SD_FL26_RM.2603							
SMOKE	02020292	SD_FL26_RM.2602							
SMOKE	02020316	SD_FL26_LIFT LOBBY			29 มิ.ย. 66				
SMOKE	02020317	SD_FL26_ST-02	9 มิ.ย. 66		29 มิ.ย. 66				
SMOKE	02020318	SD_FL26_RM.2609				8 ก.ย. 66			
SMOKE	02020319	SD_FL26_CORRIDOR-01			29 มิ.ย. 66				
SMOKE	02020320	SD_FL26_RM.2608				8 ก.ย. 66			
SMOKE	02020321	SD_FL26_RM.2607							
SMOKE	02020322	SD_FL26_CORRIDOR-02			29 มิ.ย. 66				
SMOKE	02020303	SD_FL26_RM.2606							
SMOKE	02020324	SD_FL26_CORRIDOR-03			29 มิ.ย. 66				
SMOKE	02020325	SD_FL26_BOH-02			29 มิ.ย. 66				
SMOKE	02020326	SD_FL26_BOH-01			29 มิ.ย. 66				
SMOKE	02020327	SD_FL26_PANTRY RM.			29 มิ.ย. 66				
SMOKE	02020328	SD_FL26_ST-01	9 มิ.ย. 66		29 มิ.ย. 66				
SMOKE	02020330	SD_FL26_RM.2611				8 ก.ย. 66			ჭიბრაძე
SMOKE	2020331	SD_FL26_RM.2611				8 ก.ย. 66	ჭიბრაძე	ไม่แจ้ง Alarm	ไม่ FCP(SN1709)
SMOKE	02020332	SD_FL26_RM.2611				8 ก.ย. 66			ไม่แจ้ง
SMOKE	02020333	SD_FL26_RM.2610				8 ก.ย. 66			
SMOKE	02020342	SD_FL_26_RM.2601							
SMOKE	02020343	SD_FL_26_CORRIDOR-01			29 มิ.ย. 66				
VISIBLE	02020402	FL26_ST_1							
AUDIBLE	02029403	FL26_SP_1							
STAGECODE	02020416	MANUAL B26 CORRIDOR			29 มิ.ย. 66				



บริษัท ทีเยะ มาสเตอร์ ซิสเต็มส์ จำกัด
TEEYA MASTER SYSTEMS CO., LTD.

รายงานผลการบำรุงรักษาระบบแจ้งเหตุเพลิงไหม้

General Information							
Project	โรงแรมอัสสัมชัญ กรุงเทพฯ		System	Fire Alarm		Model : EST3	
Revision	: SDU 3.74		Manufacturer	: Edwards Systems Technology U.S.A.			
PM No.	: ครั้งที่ 3/4 ประจำปี 2566		Start	: 5 กันยายน 2566		End : 9 กันยายน 2566	
Parts / Devices Types							
Part/Dev. : Device		Installed by :					
Ion : Control Rm.		Inspected by : Teeya Master Systems Co.,Ltd					
Inspections and Message List							
Device Type	Mac Address	Description Message	PM				วันที่พบปัญหา
			PM.1/4	PM.2/4	PM.3/4	PM.4/4	
3-SDDC LOOP9 - LOOP10							
STAGETWO	02020419	KEYSWITCH_FL26_CORRIDOR					
STAGETWO	02020420	MANUAL_FL26_ST-02	9 มี.ค. 66	29 มี.ค. 66			
STAGETWO	02020421	KEYSWITCH_FL26_ST-02	9 มี.ค. 66				
STAGETWO	02020422	MANUAL_FL26_BOH-01		29 มี.ค. 66			
STAGETWO	02020423	KEYSWITCH_FL26_BOH-01					
STAGETWO	02020424	MANUAL_FL26_BOH-02		29 มี.ค. 66			
STAGETWO	02020425	KEYSWITCH_FL26_BOH-02					
STAGETWO	02020426	MANUAL_FL26_ST-01	9 มี.ค. 66	29 มี.ค. 66			
STAGETWO	02020427	KEYSWITCH_FL26_ST-01	9 มี.ค. 66				
FS	02020429	FL_26_SPARE_1					
CR	02020432	FL26_FCU_1					
CR	02020433	FL26_SEF_1					
CR	02020438	FL_26_FS_1					
FL 27							
SMOKE	02020271	SD_FL27_RM.2705					
SMOKE	02020272	SD_FL27_RM.2704					
SMOKE	02020273	SD_FL27_RM.2703					
SMOKE	02020274	SD_FL27_RM.2702					
SMOKE	02020275	SD_FL27_RM.2701			7 ก.ย. 66		
SMOKE	02020276	SD_FL27_LIFT LOBBY		28 มี.ค. 66			
SMOKE	02020277	SD_FL27_ST-2	9 มี.ค. 66				
SMOKE	02020278	SD_FL27_RM.2709					
SMOKE	02020279	SD_FL27_CORRIDOR-02		28 มี.ค. 66			
SMOKE	02020280	SD_FL27_RM.2708					
SMOKE	02020281	SD_FL27_RM.2707			7 ก.ย. 66		
SMOKE	02020282	SD_FL27_CORRIDOR-03		28 มี.ค. 66			
SMOKE	02020283	SD_FL27_RM.2706					
SMOKE	02020284	SD_FL27_CORRIDOR-04		28 มี.ค. 66			
SMOKE	02020285	SD_FL27_BOH-02		28 มี.ค. 66			

Loop 9-10 Page 8 of 11



บริษัท ทีเยะ มาสเตอร์ ซิสเต็มส์ จำกัด
TEEYA MASTER SYSTEMS CO., LTD.

รายงานผลการบำรุงรักษาระบบแจ้งเหตุเพลิงไหม้

General Information						
Project	โรงแรมอัสสัมชัญ กรุงเทพฯ		System	Fire Alarm		Model : EST3
Revision	SDU 3.74		Manufacturer	Edwards Systems Technology,U.S.A		
PM No.	ครั้งที่ 3/4 ประจำปี 2566		Start	5 กันยายน 2566		End : 9 กันยายน 2566
Parts / Devices Types						
Part/Dev.	Device		Installed by : -			
ion : Control Rm.	Inspected by :Teeya Master Systems Co.,Ltd					
Inspections and Message List						
Device Type	Mac Address	Description Message	PM			11/3/10/11/12
			PM.1/4	PM.2/4	PM.3/4	
3-SDDC LOOP9 - LOOP10						
SMOKE	02020286	SD_FL27_BOH-01		28 มี.ค. 66		
SMOKE	02020287	SD_FL27_PANTRY RM.		28 มี.ค. 66		
SMOKE	02020288	SD_FL27_ST-01	9 มี.ค. 66	28 มี.ค. 66		
SMOKE	02020334	SD_FL27_RM.2710		28 มี.ค. 66	7 ก.ย. 66	
SMOKE	02020344	SD_FL_27_CORRIDOR-01				
SMOKE	02020345	SD_FL_27_RM.2711			9 ก.ย. 66	ห้องนอน
SMOKE	02020346	SD_FL_27_RM.2711			9 ก.ย. 66	ห้องน้ำ
SMOKE	02020347	SD_FL_27_RM.2711			9 ก.ย. 66	โถงลิฟต์
FS	02020428	FL_27_FS_1				
CR	02020434	FL27_FCU_1				
CR	02020435	FL27_SEF_1				
VISIBLE	02020390	FL27_ST_1				
AUDIBLE	02020391	FL27_SP_1				
STAGEONE	02020392	MANUAL_FL27_CORRIDOR		28 มี.ค. 66		
STAGETWO	02020393	KEYSWITCH_FL27_CORRIDOR				
STAGEONE	02020394	MANUAL_FL27_ST-02	9 มี.ค. 66	28 มี.ค. 66		
STAGETWO	02020395	KEYSWITCH_FL27_ST-02	9 มี.ค. 66			
STAGEONE	02020396	MANUAL_FL27_BOH-01		28 มี.ค. 66		
STAGETWO	02020397	KEYSWITCH_FL27_BOH-01				
STAGEONE	02020398	MANUAL_FL27_BOH-02		28 มี.ค. 66		
STAGETWO	02020399	KEYSWITCH_FL27_BOH-02				
STAGEONE	02020400	MANUAL_FL27_ST-01	9 มี.ค. 66	28 มี.ค. 66		
STAGETWO	02020401	KEYSWITCH_FL27_ST-01	9 มี.ค. 66			
FL 28						
ISOLATOR	02020251	IM_OUT_LOOP_10				
SMOKE	02020252	SD_FL28_RM.2805				
SMOKE	02020253	SD_FL28_RM.2804				
SMOKE	02020254	SD_FL28_RM.2803				
SMOKE	02020255	SD_FL28_RM.2802				

Loop 9-10 Page 9 of 11



บริษัท ทีเยะ มาสเตอร์ ซิสเต็มส์ จำกัด
TEEYA MASTER SYSTEMS CO., LTD.

รายงานผลการบำรุงรักษาระบบแจ้งเหตุเพลิงไหม้

General Information						
Project	: โรงแรมอัสสัมชัญ กรุงเทพฯ		System	: Fire Alarm		Model : EST3
Revision	: SDU 3.74		Manufacturer	: Edwards Systems Technology,U.S.A.		
PM No.	: ครั้งที่ 3/4 ประจำปี 2566		Start	: 5 กันยายน 2566		End : 9 กันยายน 2566
Parts / Devices Types						
Part/Dev. : Device	Installed by : -		Inspected by :Teeya Master Systems Co.,Ltd			
ion : Control Rm.						
Inspections and Message List						
Device Type	Mac Address	Description Message	PM.1/4	PM.2/4	PM.3/4	PM.4/4
3-SDDC LOOP9 - LOOP10						
SMOKE	02020256	SD_FL28_RM.2801			7 ก.ย. 66	
SMOKE	02020257	SD_FL28_LIFT LOBBY		28 มี.ค. 66		
SMOKE	02020258	SD_FL28_CORRIDOR-01		28 มี.ค. 66		
SMOKE	02020259	SD_FL28_ST-02	9 มี.ค. 66	28 มี.ค. 66		
SMOKE	02020260	SD_FL28_RM.2809			7 ก.ย. 66	
SMOKE	02020261	SD_FL28_CORRIDOR-02		28 มี.ค. 66		
SMOKE	02020262	SD_FL28_RM.2808			7 ก.ย. 66	
SMOKE	02020263	SD_FL28_RM.2807			8 ก.ย. 66	
SMOKE	02020264	SD_FL28_CORRIDOR-03		28 มี.ค. 66		
SMOKE	02020265	SD_FL28_RM.2806			8 ก.ย. 66	
SMOKE	02020266	SD_FL28_CORRIDOR-04		28 มี.ค. 66		
SMOKE	02020267	SD_FL28_BOH-02		28 มี.ค. 66		
SMOKE	02020268	SD_FL28_BOH-01		28 มี.ค. 66		
SMOKE	02020269	SD_FL28_PANTRY RM.		28 มี.ค. 66		
SMOKE	02020270	SD_FL28_ST-01	9 มี.ค. 66	28 มี.ค. 66		
SMOKE	02020335	SD_FL28_RM.2811			8 ก.ย. 66	ห้องนอน
SMOKE	02020336	SD_FL28_RM.2811			8 ก.ย. 66	ห้องน้ำ
SMOKE	02020337	SD_FL28_RM.2811			8 ก.ย. 66	โถงลิฟต์
SMOKE	02020338	SD_FL28_RM.2810			7 ก.ย. 66	
FS	02020376	FL28_FS_1				
FS	02020377	FL_28_SPARE_1				
VISIBLE	02020378	FL28_ST_1				
AUDIBLE	02020379	FL28_SP_1				
STAGETWO	02020380	MANUAL_FL28_CORRIDOR		28 มี.ค. 66		
STAGETWO	02020381	KEYSWITCH_FL28_CORRIDOR				
STAGETWO	02020382	MANUAL_FL28_ST-02	9 มี.ค. 66	28 มี.ค. 66		
STAGETWO	02020383	KEYSWITCH_FL28_ST-02	9 มี.ค. 66			
STAGETWO	02020384	MANUAL_FL28_BOH-01		28 มี.ค. 66		
STAGETWO	02020385	KEYSWITCH_FL28_BOH-01				

Loop 9-10 Page 10 of 11



บริษัท ทีเยะ มาสเตอร์ ซิสเต็มส์ จำกัด
TEEYA MASTER SYSTEMS CO., LTD.

รายงานผลการบำรุงรักษาระบบแจ้งเหตุเพลิงไหม้

General Information							
Project	: โรงแรมอัสสัมชัญ กรุงเทพฯ		System	: Fire Alarm		Model : EST3	
Revision	: SDU 3.74		Manufacturer	: Edwards Systems Technology U.S.A.			
PM No.	ครั้งที่ 3/4 ประจำปี 2566		Start	: 5 กันยายน 2566		End : 9 กันยายน 2566	
Parts / Devices Types							
Part/Dev.	: Device		Installed by : -				
Ion	: Control Rm.		Inspected by : Teeya Master Systems Co.,Ltd				
Inspections and Message List							
Device Type	Mac Address	Description Message	PM				หมายเหตุ
			PM.1/4	PM.2/4	PM.3/4	PM.4/4	
3-SDDC LOOP9 - LOOP10							
STAGEONE	02020386	MANUAL_FL28_BOH-02		28 มี.ค. 66			
STAGETWO	02020387	KEYSWITCH_FL28_BOH-02					
STAGEONE	02020388	MANUAL_FL28_ST-01	9 มี.ค. 66				
STAGETWO	02020389	KEYSWITCH_FL28_ST-01	9 มี.ค. 66				
STAGEONE	02020412	SD_FL28_ST-01					
CR	02020436	FL28_FCU_1					
CR	02020437	FL28_SEF_1					

Loop 9-10 Page 11 of 11



บริษัท ทีเยะ มาสเตอร์ ซิสเต็มส์ จำกัด
TEEYA MASTER SYSTEMS CO., LTD.

รายงานการบำรุงรักษาระบบแจ้งเหตุเพลิงไหม้

General Information										
Project : โรงแรมอโศก กรุงเทพฯ	System : Fire Alarm			Model : EST3						
Revision : SDU 3.74	Manufacturer : Edwards Systems Technology,U.S.A.									
PM No. ครั้งที่ 3/4	Start : 5 กันยายน 2566		End : 9 กันยายน 2566							
Parts / Devices Types										
Part/Dev. : Device	Installed by : -									
tion : Control Rm.	Inspected by : Teeya Master Systems Co.,Ltd									
Inspections and Message List										
Device Type	Mac Address	Description Message	PM				หมายเหตุ			
			PM.1/4	PM.2/4	PM.3/4	PM.4/4				
3-SDDC LOOP11										
FL 29										
ISOLATOR	02030001	IM_IN_LOOP_11								
SMOKE	02030002	SD_FL29_RM.2905			9 ก.ย. 66					
SMOKE	02030003	SD_FL29_RM.2904			7 ก.ย. 66		Alarm แต่ไม่มีเสียง			
SMOKE	02030004	SD_FL29_RM.2903			9 ก.ย. 66					
SMOKE	02030005	SD_FL29_RM.2902			7 ก.ย. 66					
SMOKE	02030006	SD_FL29_RM.2901								
SMOKE	02030007	SD_FL29_LIFT LOBBY		28 มิ.ย. 66						
SMOKE	02030008	SD_FL29_CORRIDOR-01		28 มิ.ย. 66						
SMOKE	02030009	SD_FL29_ST-02	9 มิ.ย. 66				อุปกรณ์ไม่ Alarm			
SMOKE	02030010	SD_FL29_RM.2909			7 ก.ย. 66					
SMOKE	02030011	SD_FL29_CORRIDOR-02		28 มิ.ย. 66						
SMOKE	02030012	SD_FL29_RM.2908			7 ก.ย. 66					
SMOKE	02030013	SD_FL29_RM.2907			7 ก.ย. 66					
SMOKE	02030014	SD_FL29_CORRIDOR-03		28 มิ.ย. 66						
SMOKE	02030015	SD_FL29_RM.2906			8 ก.ย. 66					
SMOKE	02030016	SD_FL29_CORRIDOR-04		28 มิ.ย. 66						
SMOKE	02030017	SD_FL29_BOH-02		28 มิ.ย. 66						
SMOKE	02030018	SD_FL29_BOH-01		28 มิ.ย. 66						
SMOKE	02030019	SD_FL29_PANTRY RM.		28 มิ.ย. 66						
SMOKE	02030020	SD_FL29_ST-01	9 มิ.ย. 66	28 มิ.ย. 66						
ISOLATOR	02030076	IM_OUT_LOOP_11								
SMOKE	02030077	SD_FL29_RM.2911								
SMOKE	02030078	SD_FL29_RM.2911								

Loop 11 Page 1 of 8



บริษัท ทีเยะ มาสเตอร์ ซิสเต็มส์ จำกัด
TEEYA MASTER SYSTEMS CO., LTD.

รายงานการบำรุงรักษาระบบแจ้งเหตุเพลิงไหม้

General Information							
Project	: โรงแรมอโศก HOTEL ASOKA		System : Fire Alarm		Model : EST3		
Revision	: SDU 3.74		Manufacturer : Edwards Systems Technology,U.S.A.				
PM No.	ครั้งที่ 3/4		Start : 5 กันยายน 2566		End : 9 กันยายน 2566		
Parts / Devices Types							
Part/Dev. : Device			Installed by : -				
tion : Control Rm.			Inspected by :Teeya Master Systems Co.,Ltd				
Inspections and Message List							
Device Type	Mac Address	Description Message	PM				หมายเหตุ
			PM.1/4	PM.2/4	PM.3/4	PM.4/4	
3-SDDC LOOP11							
SMOKE	02030079	SD_FL29_RM.2911					
SMOKE	02030080	SD_FL29_RM.2910					
VISIBLE	02030126	FL29_ST_1					
AUDIBLE	02030127	FL29_SP_1					
FS	02030128	FL29_FS_1					
FS	02030129	FL_29_SPARE_1					
PULL	02030130	MANUAL_FL29_CORRIDOR					
KEY	02030131	KEYSWITCH_FL29_CORRIDOR					
PULL	02030132	MANUAL_FL29_ST2	9 มิ.ย. 66				
KEY	02030133	KEYSWITCH_FL29_ST2	9 มิ.ย. 66				
PULL	02030134	MANUAL_FL29_BOH		28 มิ.ย. 66			
KEY	02030135	KEYSWITCH_FL29_BOH					
PULL	02030136	MANUAL_FL29_BOH		28 มิ.ย. 66			
KEY	02030137	KEYSWITCH_FL29_BOH					
PULL	02030138	MANUAL_FL29_ST1	9 มิ.ย. 66	28 มิ.ย. 66			
KEY	02030139	KEYSWITCH_FL29_ST1	9 มิ.ย. 66				
CR	02030187	FL29_FCU_1					
CR	02030188	FL29_SEF_1					
CR	02030501	SOUNDERBASE_FL_29					
FL 30							
SMOKE	02030021	SD_FL30_RM.3005			9 มิ.ย. 66		
SMOKE	02030022	SD_FL30_RM.3004			9 มิ.ย. 66		
SMOKE	02030023	SD_FL30_RM.3003					
SMOKE	02030024	SD_FL30_RM.3002					

Loop 11 Page 2 of 8



บริษัท ทีเยะ มาสเตอร์ ซิสเต็มส์ จำกัด
TEEYA MASTER SYSTEMS CO., LTD.

รายงานการบำรุงรักษาระบบแจ้งเหตุเพลิงไหม้

General Information							
Project	: โรงแรมอโศกกรุงเทพ		System	: Fire Alarm		Model	: EST3
Revision	: SDU 3.74		Manufacturer : Edwards Systems Technology,U.S.A.				
PM No.	ครั้งที่ 3/4		Start	: 5 กันยายน 2566		End	: 9 กันยายน 2566
Parts / Devices Types							
Part/Dev. : Device			Installed by : -				
tion : Control Rm.			Inspected by :Teeya Master Systems Co.,Ltd				
Inspections and Message List							
Device Type	Mac Address	Description Message	PM				หมายเหตุ
			PM.1/4	PM.2/4	PM.3/4	PM.4/4	
3-SDDC LOOP11							
SMOKE	02030025	SD_FL30_RM.3001			7 ก.ย. 66		
SMOKE	02030026	SD_FL30_LIFT LOBBY		28 มิ.ย. 66			
SMOKE	02030027	SD_FL30_CORRIDOR-01		28 มิ.ย. 66			
SMOKE	02030028	SD_FL30_ST-02	9 มิ.ย. 66				
SMOKE	02030029	SD_FL30_RM.3009					
SMOKE	02030030	SD_FL30_CORRIDOR-02		28 มิ.ย. 66			
SMOKE	02030031	SD_FL30_RM.3008					
SMOKE	02030032	SD_FL30_RM.3007			8 ก.ย. 66		
SMOKE	02030033	SD_FL30_CORRIDOR-03		28 มิ.ย. 66			
SMOKE	02030034	SD_FL30_RM.3006					
SMOKE	02030035	SD_FL30_CORRIDOR-04		28 มิ.ย. 66			
SMOKE	02030036	SD_FL30_BOH-02		28 มิ.ย. 66			
SMOKE	02030037	SD_FL30_BOH-01		28 มิ.ย. 66			
SMOKE	02030038	SD_FL30_PANTRY RM.		28 มิ.ย. 66			
SMOKE	02030039	SD_FL30_ST-01	9 มิ.ย. 66	28 มิ.ย. 66			
SMOKE	02030092	SD_FL30_RM.3011					
SMOKE	02030093	SD_FL30_RM.3011					
SMOKE	02030094	SD_FL30_RM.3011					
SMOKE	02030095	SD_FL30_RM.3110			7 ก.ย. 66		
FS	02030140	FL30_FS_1					
FS	02030141	FL_30_SPARE_1					
VISIBLE	02030142	FL30_ST_1					
AUDIBLE	02030143	FL30_SP_1					
STAGEONE	02030144	MANUAL_FL30_CORRIDOR		28 มิ.ย. 66			

Loop 11 Page 3 of 8



บริษัท ทีเยะ มาสเตอร์ ซิสเต็มส์ จำกัด
TEEYA MASTER SYSTEMS CO., LTD.

รายงานการบำรุงรักษาระบบแจ้งเหตุเพลิงไหม้

General Information							
Project	: โรงแรมอโศกฯ กรุงเทพฯ		System : Fire Alarm		Model : EST3		
Revision	: SDU 3.74		Manufacturer : Edwards Systems Technology,U.S.A.				
PM No.	ครั้งที่ 3/4		Start : 5 กันยายน 2566		End : 9 กันยายน 2566		
Parts / Devices Types							
Part/Dev. : Device			Installed by : -				
tion : Control Rm.			Inspected by :Teeya Master Systems Co.,Ltd				
Inspections and Message List							
Device Type	Mac Address	Description Message	PM				หมายเหตุ
			PM.1/4	PM.2/4	PM.3/4	PM.4/4	
3-SDDC LOOP11							
STAGETWO	02030145	KEYSWITCH_FL30_CORRIDOR					
STAGEONE	02030146	MANUAL_FL30_ST2	9 มิ.ย. 66				
STAGETWO	02030147	KEYSWITCH_FL30_ST2	9 มิ.ย. 66				
STAGEONE	02030148	MANUAL_FL30_BOH		28 มิ.ย. 66			
STAGETWO	02030149	KEYSWITCH_FL30_BOH					
STAGEONE	02030150	MANUAL_FL30_BOH		28 มิ.ย. 66			
STAGETWO	02030151	KEYSWITCH_FL30_BOH					
STAGEONE	02030152	MANUAL_FL30_ST1	9 มิ.ย. 66	28 มิ.ย. 66			
STAGETWO	02030153	KEYSWITCH_FL30_ST1	9 มิ.ย. 66				
CR	02030189	FL30_FCU_1					
CR	02030190	FL30_SEF_1					
CR	02030502	SOUNDERBASE_FL_30					
FL 31							
SMOKE	02030040	SD_FL31_RM.3105		28 มิ.ย. 66			
SMOKE	02030041	SD_FL31_RM.3104			8 ก.ย. 66		
SMOKE	02030042	SD_FL31_RM.3103					
SMOKE	02030043	SD_FL31_RM.3102					
SMOKE	02030044	SD_FL31_RM.3101					
SMOKE	02030045	SD_FL31_LIFT LOBBY		28 มิ.ย. 66			
SMOKE	02030046	SD_FL31_CORRIDOR-01		28 มิ.ย. 66			
SMOKE	02030047	SD_FL31_ST-02	9 มิ.ย. 66	28 มิ.ย. 66			
SMOKE	02030048	SD_FL31_RM.3109					
SMOKE	02030049	SD_FL31_CORRIDOR-02		28 มิ.ย. 66			
SMOKE	02030050	SD_FL31_RM.3108		28 มิ.ย. 66	8 ก.ย. 66		

Loop 11 Page 4 of 8



บริษัท ทีเยะ มาสเตอร์ ซิสเต็มส์ จำกัด
TEEYA MASTER SYSTEMS CO., LTD.

รายงานการบำรุงรักษาระบบแจ้งเหตุเพลิงไหม้

General Information							
Project	โรงแรมอโศก กรุงเทพฯ		System	Fire Alarm		Model : EST3	
Revision	SDU 3.74		Manufacturer	Edwards Systems Technology,U.S.A.			
PM No.	ครั้งที่ 3/4		Start	5 กันยายน 2566		End : 9 กันยายน 2566	
Parts / Devices Types							
Part/Dev. : Device		Installed by : -					
tion : Control Rm.		Inspected by :Teeya Master Systems Co.,Ltd					
Inspections and Message List							
Device Type	Mac Address	Description Message	PM				หมายเหตุ
			PM.1/4	PM.2/4	PM.3/4	PM.4/4	
3-SDDC LOOP11							
SMOKE	02030051	SD_FL31_RM.3107		28 มิ.ย. 66			
SMOKE	02030052	SD_FL31_CORRIDOR-03		28 มิ.ย. 66			
SMOKE	02030053	SD_FL31_RM.3106					
SMOKE	02030054	SD_FL31_CORRIDOR-04		28 มิ.ย. 66			
SMOKE	02030055	SD_FL31_BOH-02		28 มิ.ย. 66			
SMOKE	02030056	SD_FL31_BOH-01		28 มิ.ย. 66			
SMOKE	02030057	SD_FL31_PANTRY RM.		28 มิ.ย. 66			
SMOKE	02030058	SD_FL31_ST-01	9 มิ.ย. 66	28 มิ.ย. 66			
SMOKE	02030081	SD_FL31_RM.3111					
SMOKE	02030082	SD_FL31_RM.3111					
SMOKE	02030083	SD_FL31_RM.3111					
SMOKE	02030084	SD_FL31_RM.3110			7 ก.ย. 66		
FS	02030154	FL31_FS_1					
FS	02030155	FL_31_SPARE_1					
VISIBLE	02030156	FL31_ST_1					
AUDIBLE	02030157	FL31_SP_1					
STAGEONE	02030158	MANUAL_FL31_CORRIDOR		28 มิ.ย. 66			
STAGETWO	02030159	KEYSWITCH_FL31_CORRIDOR					
STAGEONE	02030160	MANUAL_FL31_ST2	9 มิ.ย. 66	28 มิ.ย. 66			
STAGETWO	02030161	KEYSWITCH_FL31_ST2	9 มิ.ย. 66				
STAGEONE	02030162	MANUAL_FL31_BOH		28 มิ.ย. 66			
STAGETWO	02030163	KEYSWITCH_FL31_BOH					
STAGEONE	02030164	MANUAL_FL31_BOH		28 มิ.ย. 66			
STAGETWO	02030165	KEYSWITCH_FL31_BOH					

Loop 11 Page 5 of 8



บริษัท ทีเยะ มาสเตอร์ ซิสเต็มส์ จำกัด
TEEYA MASTER SYSTEMS CO., LTD.

รายงานการบำรุงรักษาระบบแจ้งเหตุเพลิงไหม้

General Information							
Project	: โรงแรมอโศก กรุงเทพฯ		System	: Fire Alarm		Model : EST3	
Revision	: SDU 3.74		Manufacturer	: Edwards Systems Technology,U.S.A.			
PM No.	ครั้งที่ 3/4		Start	: 5 กันยายน 2566		End : 9 กันยายน 2566	
Parts / Devices Types							
Part/Dev.	: Device		Installed by : -				
tion	: Control Rm.		Inspected by :Teeya Master Systems Co.,Ltd				
Inspections and Message List							
Device Type	Mac Address	Description Message	PM				หมายเหตุ
			PM.1/4	PM.2/4	PM.3/4	PM.4/4	
3-SDDC LOOP11							
STAGEONE	02030166	MANUAL_FL31_ST1	9 มิ.ย. 66	28 มิ.ย. 66			
STAGETWO	02030167	KEYSWITCH_FL31_ST1	9 มิ.ย. 66				
CR	02030191	FL31_FCU_1					
CR	02030192	FL31_SEF_1					
CR	02030503	SOUNDBASE_FL_31					
FL 32							
SMOKE	02030059	SD_FL32_RM.3205					
SMOKE	02030060	SD_FL32_RM.3204					
SMOKE	02030061	SD_FL32_RM.3203		28 มิ.ย. 66			
SMOKE	02030062	SD_FL32_RM.3202		28 มิ.ย. 66			
SMOKE	02030063	SD_FL32_LIFT LOBBY		28 มิ.ย. 66			
SMOKE	02030064	SD_FL32_ST02	9 มิ.ย. 66	28 มิ.ย. 66			
SMOKE	02030065	SD_FL32_RM.3209			7 ก.ย. 66		
SMOKE	02030066	SD_FL32_CORRIDOR-03		28 มิ.ย. 66			
SMOKE	02030067	SD_FL32_RM.3208			7 ก.ย. 66		
SMOKE	02030068	SD_FL32_RM.3207			7 ก.ย. 66		
SMOKE	02030069	SD_FL32_CORRIDOR-02		28 มิ.ย. 66			
SMOKE	02030070	SD_FL32_RM.3206					
SMOKE	02030071	SD_FL32_CORRIDOR-01		28 มิ.ย. 66			
SMOKE	02030072	SD_FL32_BOH-01		28 มิ.ย. 66			
SMOKE	02030073	SD_FL32_BOH-02		28 มิ.ย. 66			
SMOKE	02030074	SD_FL32_PANTRY RM.		28 มิ.ย. 66			
SMOKE	02030075	SD_FL32_BOH-03	9 มิ.ย. 66	28 มิ.ย. 66			
SMOKE	02030085	SD_FL32_RM.3211					

Loop 11 Page 6 of 8



บริษัท ทีเยะ มาสเตอร์ ซิสเต็มส์ จำกัด
TEEYA MASTER SYSTEMS CO., LTD.

รายงานการบำรุงรักษาระบบแจ้งเหตุเพลิงไหม้

General Information							
Project	: โรงแรมอโศกพาร์ท กรุงเทพ		System	: Fire Alarm		Model : EST3	
Revision	: SDU 3.74		Manufacturer	: Edwards Systems Technology,U.S.A.			
PM No.	ครั้งที่ 3/4		Start	: 5 กันยายน 2566		End : 9 กันยายน 2566	
Parts / Devices Types							
Part/Dev.	: Device		Installed by : -				
tion : Control Rm.			Inspected by :Teeya Master Systems Co.,Ltd				
Inspections and Message List							
Device Type	Mac Address	Description Message	PM				หมายเหตุ
			PM.1/4	PM.2/4	PM.3/4	PM.4/4	
3-SDDC LOOP11							
SMOKE	02030086	SD_FL32_RM.3211					
SMOKE	02030087	SD_FL32_RM.3210			7,9/9/2566		
FS	02030168	FL32_FS_1					
FS	02030169	FL_32_SPARE_1					
VISIBLE	02030170	FL32_ST_1					
AUDIBLE	02030171	FL32_SP_1					
STAGEONE	02030172	MANUAL_FL32_CORRIDOR	28 มิ.ย. 66				
STAGETWO	02030173	KEYSWITCH_FL32_CORRIDOR					
STAGEONE	02030174	MANUAL_FL32_BOH	28 มิ.ย. 66				
STAGETWO	02030175	KEYSWITCH_FL32_BOH					
STAGEONE	02030176	MANUAL_FL32_BOH	28 มิ.ย. 66				
STAGETWO	02030177	KEYSWITCH_FL32_BOH					
STAGEONE	02030178	MANUAL_FL32_ST1	9 มิ.ย. 66	28 มิ.ย. 66			
STAGETWO	02030179	KEYSWITCH_FL32_ST1	9 มิ.ย. 66				
CR	02030193	FL32_FCU_1					
CR	02030194	FL32_SEF_1					
CR	02030504	SOUNDBERBASE_FL_32					
SMOKE	02030096	SD_FL32_RM.3201					
SMOKE	02030097	SD_FL32_CORRIDOR-04	28 มิ.ย. 66				
FL ROOF							
SMOKE	02030088	SD_ROOF_EE.ROOM					
SMOKE	02030089	SD_ROOF_ST1					
SMOKE	02030090	SD_ROOF_ST-2	9 มิ.ย. 66	28 มิ.ย. 66			
SMOKE	02030091	SD ROOF LIFT MECHINE					

Loop 11 Page 7 of 8



บริษัท ทีเยะ มาสเตอร์ ซิสเต็มส์ จำกัด
TEEYA MASTER SYSTEMS CO., LTD.

รายงานการบำรุงรักษาระบบแจ้งเหตุเพลิงไหม้

General Information							
Project	: โรงแรมอโศกฯ กรุงเทพฯ		System	: Fire Alarm		Model : EST3	
Revision	: SDU 3.74		Manufacturer	: Edwards Systems Technology,U.S.A.			
PM No.	ครั้งที่ 3/4		Start	: 5 กันยายน 2566		End : 9 กันยายน 2566	
Parts / Devices Types							
Part/Dev. : Device			Installed by : -				
tion : Control Rm.			Inspected by :Teeya Master Systems Co.,Ltd				
Inspections and Message List							
Device Type	Mac Address	Description Message	PM				หมายเหตุ
			PM.1/4	PM.2/4	PM.3/4	PM.4/4	
3-SDDC LOOP11							
SMOKE	02030098	SD_ROOF_LIFT MECHINE					
SMOKE	02030099	SD_ROOF_LIFT MECHINE					
FS	02030180	FL_ROOF_FS_1					
FS	02030181	ROOF_SPARE_1					
VISIBLE	02030182	ROOF_ST_1					
AUDIBLE	02030183	ROOF_SP_1					
CR	02030184	ROOF_LIFT_1					
CR	02030185	ROOF_LIFT_2					
CR	02030186	ROOF_FF_1					
STAGEONE	02030195	MANUAL_ROOF_BOH					
STAGETWO	02030196	KEYSWITCH_ROOF_BOH					
STAGEONE	02030197	MANUAL_ROOF_ST1	9 มิ.ย. 66				
STAGETWO	02030198	KEYSWITCH_ROOF_ST1	9 มิ.ย. 66				
STAGEONE	02030201	MANUAL_ROOF_LIFT MECHINE					
STAGETWO	02030202	KEYSWITCH_ROOF_LIFT MECHINE					
STAGEONE	02030203	MANUAL_ROOF_LIFT MECHINE	9 มิ.ย. 66			อุปกรณ์เสีย	
STAGETWO	02030204	KEYSWITCH_ROOF_LIFT MECHINE	9 มิ.ย. 66			อุปกรณ์เสีย	

Loop 11 Page 8 of 8



บริษัท ดิเยะ มาสเตอร์ ซิสเต็มส์ จำกัด
TEEYA MASTER SYSTEMS CO., LTD.

Device	Alarm	Supervisory	Monitor	Trouble	Operation	Remark
อุปกรณ์ตรวจจับ FIRE ALARM SIGNAL						
Automatic Alarm Initiating Devices						
- Smoke Detector	✓	-	-	-	✓	
- Heat Detector	✓	-	-	-	✓	
Manual Initiating Device						
- Manual Call Point/Key Switch	✓	-	-	-	✓	
- Flow Switch	✓	-	-	-	✓	
Trouble Event						
- Internal System Fault	-	-	-	-	✓	
- Primary Power Supply Fault	-	-	-	-	✓	
- Secondary Power Supply (Battery) Failure	-	-	-	-	✓	
- Zone Circuit Supervision Fault	-	-	-	-	✓	
- Zone wiring Open or Short Circuit	-	-	-	-	✓	
- Zone Grounding Fault	-	-	-	-	✓	
- Dirty Detection	-	-	-	-	✓	
อุปกรณ์แจ้งภัยระบบสัญญาณ ALARM						
1. เมื่อเกิดสัญญาณแจ้งเหตุจากระบบ Fire Alarm System จะแสดงสัญญาณ Alarm ที่ LCD Display ของ EST3 , Mimio Diagram จะมีสัญญาณ LED แสดงจุดเกิดเหตุตามแผนที่ LAY OUT ของ Mimio Diagram และมีการแสดงสัญญาณ LED แสดงตำแหน่ง Fire Zone พร้อมเสียง Buzzer ใน FAP.						
2. เมื่อเกิดสัญญาณ Alarm ระบบ FAS จะส่งสัญญาณ Fire Alarm ไปยัง Control Relay เพื่อแจ้งงานในระบบอื่นๆ						
3. กดปุ่ม "Acknowledge" ที่ Mimio เพื่อหยุดเสียงสัญญาณ Mimio กดปุ่ม "Acknowledge" ที่ PCP เพื่อหยุดเสียงสัญญาณ PCP						
4. กดปุ่มกด Key Switch Bell จะดังขึ้น						
5. กดปุ่มกด Manual Init จะแจ้งที่ PCP และจะมีสัญญาณสัญญาณ Bell จะดังขึ้นเมื่อเวลาผ่านไป 5 นาที						
6. เมื่อเวลาผ่านไป 3 นาที ระบบจะส่งสัญญาณ BELLS ทำงาน						
7. เมื่อเวลาผ่านไป 1 ชั่วโมงสัญญาณ 1 ชั่วโมง Sound Alarm						
8. เมื่อเวลาผ่านไป 2 นาที ระบบจะส่งสัญญาณ BELLS ทำงาน						
9. กดปุ่ม "General Alarm" จะส่งสัญญาณไป Pressurized ทำงาน						
10. กดปุ่ม "SYSTEM RESET" ที่ 3 LCD เพื่อรีเซ็ต						
ระบบจะกลับสู่สภาวะปกติ "NORMAL STATUS"						



บริษัท ดิเยะ มาสเตอร์ ซิสเต็มส์ จำกัด
TEEYA MASTER SYSTEMS CO., LTD.

รายงานการบำรุงรักษาระบบสัญญาณแจ้งเหตุเพลิงไหม้ครั้งที่ 3/4	
ประจำปี 2566	
โครงการ โรงแรมอโศก กรุงเทพฯ	
ก่อนให้บริการตรวจสอบระบบสัญญาณแจ้งเหตุเพลิงไหม้ FCP มี Trouble 37 รายการ ดังนี้	
1	LOCAL TRBL ACT SD FL27 ST-2
2	LOCAL TRBL ACT SD ROOF LIFT MECHINE
3	COMMON TRBL ACT FL9 SP1
4	COMMON TRBL ACT HD FL8 FIRE PUMP RM-01
5	COMMON TRBL ACT SD FL LG CORRIDOR-03
6	COMMON TRBL ACT HD FL LG MOTERCYCLE PARK
7	COMMON TRBL ACT FL8 SP1
8	COMMON TRBL ACT HD FL4 CAR PARK
9	COMMON TRBL ACT HD FL5 CAR PARK
10	COMMON TRBL ACT HD FL3 CAR PARK
11	COMMON TRBL ACT IM OUT LOOPS
12	COMMON TRBL ACT SD FL11 RM 1116
13	COMMON TRBL ACT FL8 SP1
14	COMMON TRBL ACT MANUAL FL12ST-02
15	COMMON TRBL ACT KEY SWITCH FL12 ST-2
16	COMMON TRBL ACT SD FL LG GRAVAGE ROOM
17	COMMON TRBL ACT MANUAL FL10A CORRIDOR
18	COMMON TRBL ACT KEY SWITCH FL10A CORRIDOR
19	DISABLED ACTIVE MANUAL FL10A CORRIDOR
20	DISABLED ACTIVE KEY SWITCH FL10A CORRIDOR
21	DISABLED ACTIVE SD FL LG ST-3
22	COMMON TRBL ACT SD FL8 STAFF CANTEN
23	DISABLED ACTIVE SD FL8 STAFF CANTEN
24	COMMON TRBL ACT HD FL7 VIP LOUNGE
25	COMMON TRBL ACT SD FL17 RM 1712
26	COMMON TRBL ACT SD FL10 CORRIDOR
27	COMMON TRBL ACT SD FL10 POOL BAR



บริษัท ดิเยะ มาสเตอร์ ซิสเต็มส์ จำกัด
TEEYA MASTER SYSTEMS CO., LTD.

รายงานการบำรุงรักษาระบบสัญญาณแจ้งเหตุเพลิงไหม้ครั้งที่ 3/4	
ประจำปี 2566	
โครงการ โรงแรมอโศก กรุงเทพฯ	
28	COMMON TRBL ACT SD FL32 RM 3211
29	COMMON TRBL ACT SD FL1 ST-02
30	COMMON TRBL ACT SD FL10 ST1
31	COMMON TRBL ACT SD FL12 PANTRY ROOM
32	COMMON TRBL ACT SD FL5 LIFT LOBBY
33	COMMON TRBL ACT SD FL LG LOGGAGE ROOM
34	COMMON TRBL ACT SD FL26 PANTRY ROOM
35	COMMON TRBL ACT SD FL15 BOH-02
36	COMMON TRBL ACT SD FL LG ST-02
37	COMMON TRBL ACT SD FL8 ALL DAY DINING
38	COMMON TRBL ACT SD FL10 BOH-01
39	COMMON TRBL ACT SD FL3 GOLF
เพื่อให้บริการตรวจสอบระบบสัญญาณแจ้งเหตุเพลิงไหม้ FCP เหลือ 35 Trouble	
ปัญหาที่พบ	
1	SD_FL11_RM.1116 แจ้งMessage เป็นห้อง 1113
2	SD_FL11_RM.1113(Trouble หัวหอม) ได้หัว Trouble ลดจาก4หัวเหลือ2หัว ,ทดสอบไม่แจ้งมา FCP alarm แต่เสียงไม่ดัง
3	SMOKE_FL12_NO.28 ห้องไม่มี Alarm
4	SD_FL14_RM.1405 Message ตรงกับหมายเลขห้อง แต่ Address 279
5	SD_FL14_RM.1404 Message ตรงกับหมายเลขห้อง แต่ Address 278
6	SD_FL20_RM.2007 Alarm แต่ไม่แจ้งไป FCP (หัวถูกบดอัด) SN 9633
7	SD_FL21_RM.2109 Alarm แต่ไม่แจ้งเสียง
8	SD_FL_25_GM. ROOM โถงลิฟต์ ไม่แจ้งไป FCP (SN933491815) Address 02020339
9	SD_FL26_RM.2611 หัวหอม ไม่แจ้ง Alarmไป FCP(SN1785) Address 02020331
10	SD_FL29_RM.2904 Alarm แต่ไม่แจ้งเสียง



บริษัท ดิเยะ มาสเตอร์ ซิสเต็มส์ จำกัด
TEEYA MASTER SYSTEMS CO., LTD.

รายงานการบำรุงรักษาระบบสัญญาณแจ้งเหตุเพลิงไหม้ครั้งที่ 3/4	
ประจำปี 2566	
ภาพถ่ายจากการทดสอบอุปกรณ์ โครงการ โรงแรมอโศก กรุงเทพฯ	
	



Final Inspection Report

Job No. : 660714-1
Date : 24/08/2566

Customer : ALOFT BANGKOK SUKHUMVIT 11 Site : 35 Sukhumvit Soi 1, Sukhumvit Road Klongtoey-Nua, Wattana, Bangkok 10110

Tel. 022077073

Machine Information: Electric Fire Pump "Brook Crompton" Model : TU-DF315LB, 200 kW

Component (as applicable)	Check	Comment
1. Pump System		
(a) Pump bearings	✓	Pass
(b) Lubricate pump bearings	✓	Pass
(c) Inspect accuracy of pressure gauges and sensors	✓	Should calibrate or verify the pressure gauge
(d) Inspect pump coupling alignment	✓	Pass
(f) Wet pit suction screens After each pump	✓	Pass
2. Mechanical Transmission		
(a) Lubricate coupling		-NA-
(b) Lubricate right-angle gear drive		-NA-
3. Electrical System		
(a) Exercise isolating switch and circuit breaker	✓	Pass
(b) Trip circuit breaker (if mechanism provided)	✓	Pass
(c) Operate manual starting means (electrical)	✓	Pass
(d) Inspect and operate emg. manual starting means (without power)	✓	Pass
(e) Tighten electrical connections as necessary	✓	Pass
(f) Lubricate mechanical moving parts (excluding starters and relays)	✓	Pass
(g) Calibrate pressure switch settings	✓	Start automatically at set point but not automatic stop
(h) Grease motor bearings	✓	Pass
(i) Voltmeter and ammeter for accuracy (5%)	✓	Pass
(j) Any corrosion on printed circuit boards (PCBs)	✓	Pass
(k) Any cracked cable/wire insulation	✓	Pass
(l) Any leaks in plumbing parts	✓	Pass
(m) Any signs of water on electrical parts	✓	Pass
4-Diesel Engine System		
Fuel		
(a) Tank-level		
(b) Tank-float-switch		
(c) Solenoid-valve operation		
(d) Strainer, filter, or dirt leg, or combination thereof		
(e) Water and foreign material in tank		
(f) Water-in-system		
(g) Flexible hoses and connections		
(h) Tank vents and overflow pipes as instructed		
(i) Piping		
Lubrication System		
(a) Oil level		
(b) Oil change		
(c) Oil filter(s)		
(d) Lube oil heater		
(e) Crankcase-breather		

Reference : NFPA25 Standard



Winding and Insulation Test Report

Job No. : 660714-1
Date : 24/08/2566

Customer : ALOFT BANGKOK SUKHUMVIT 11 Site : 35 Sukhumvit Soi 1, Sukhumvit Road Klongtoey-Nua, Wattana, Bangkok 10110

Tel. 022077073

Machine Information: Electric for Fire Pump

Winding and Insulation Test Data			
Machine Name: Brook Crompton Motor		Model : TU-DF315LB	Capacity : 200 kW
Voltage : 400 V		Frequency : 50 Hz.	Current : 340 A
Application : Three phase motor with star-delta starting for fire pump driving.			
Winding Resistance (MilliOhm)			
Times	U-V	V-W	W-U
1	15.7±0.1	14.9±0.1	15.5±0.1
2	15.7±0.1	14.9±0.1	15.5±0.1
3	15.7±0.1	14.9±0.1	15.5±0.1
Avg.	15.7	14.9	15.5
✓ Results showing in normal of winding. ✓ Not found of short turn and short to ground			
Insulation Test (GΩ)			
Duration	U-G	V-G	W-G
1 min.	>100 GΩ	>100 GΩ	>100 GW
10 min.	>100 GΩ	>100 GΩ	>100 GΩ
PI	>2	>2	>2
✓ Results showing in good of insulation.			



Recommendation :



Working Activity Report

Job No. : 660714-1
Date : 24/08/2566

Customer : ALOFT BANGKOK SUKHUMVIT 11 Site : 35 Sukhumvit Soi 1, Sukhumvit Road Klongtoey-Nua, Wattana, Bangkok 10110

Tel. 022077073

Contact : Khun Beem

Tel. 0859011369

Machine Information: Electric Fire Pump "Brook Crompton" Model : TU-DF315LB, 200 kW

Description	
Winding and insulation testing results are in very good condition. The resistance higher than 200 MOhm at 500VDC of testing. The winding resistance values is 13.7±1miliOhm, all of phase are equal. ***Very good of insulation >200MOhm. *** Not found short turn.	
Controller inspection: ***Tightened control wiring femal. ***Cleaned. ***CB tested. ***Start relay. ***Pressure switch. ***Manual start/stop switch.	



Working Activity Report

Job No. : 660714-1
Date : 24/08/2566

Customer : ALOFT BANGKOK SUKHUMVIT 11 Site : 35 Sukhumvit Soi 1, Sukhumvit Road Klongtoey-Nua, Wattana, Bangkok 10110

Tel. 022077073

Contact : Khun Beem

Tel. 0859011369

Machine Information: Electric Fire Pump "Brook Crompton" Model : TU-DF315LB, 200 kW

Description	
Electrical parameters while the electrical fire pump is running in churn flow condition with 30 minute. *** Three phase voltage L-L is 400±10V, L-N is 226±10VAC, and every are equal. ***Operating current is 200±20A, and every phase are equal. ***Can be estimate info power is 110±20kW	
The operation pressure are recorded at churn flow testing. ***Suction is 0±1 psi. ***Discharge is 265±10 psi. Note : Should be verify the relief pressure setting, due to the relief valve is opening while the pump is running and also the discharge pressure is lower than 275 psi which is the target pressure.	



Working Activity Report

Job No. : 660714-1
Date : 24/08/2566

Customer : ALOFT BANGKOK SUKHUMVIT 11 Site : 35 Sukhumvit Soi 1, Sukhumvit Road Klongloy-Nua, Wattana, Bangkok 10110

Tel. 022077073 Contact : Khun Beem Tel. 0859011369

Machine Information: Electric Fire Pump "Brook Compton" Model : TU-DF315LB, 200 kW

Description

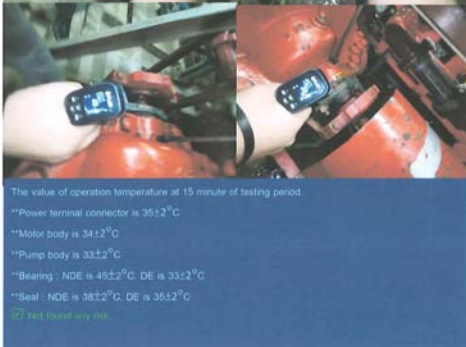

The value of operation temperature at 15 minute of testing period.

- "Power terminal connector is $35\pm 2^{\circ}\text{C}$
- "Motor body is $34\pm 2^{\circ}\text{C}$
- "Pump body is $33\pm 2^{\circ}\text{C}$
- "Bearing : NDE is $45\pm 2^{\circ}\text{C}$ DE is $33\pm 2^{\circ}\text{C}$
- "Seal : NDE is $38\pm 2^{\circ}\text{C}$ DE is $36\pm 2^{\circ}\text{C}$

✓ Not found any risk.

สำเนาถูกต้อง



ตามคู่มือการเครื่องกล สก.4700



Working Activity Report

Job No. : 660714-1
Date : 24/08/2566

Customer : ALOFT BANGKOK SUKHUMVIT 11 Site : 35 Sukhumvit Soi 1, Sukhumvit Road Klongloy-Nua, Wattana, Bangkok 10110

Tel. 022077073 Contact : Khun Beem Tel. 0859011369

Machine Information: Electric Fire Pump "Brook Compton" Model : TU-DF315LB, 200 kW

Description

Service Maintenance : General Inspection and Cleaning



Cleaning & general inspection.

- "Not found any leak in piping system.
- "Valve position is verified.
- "Coupling inspected.
- "Foundation inspected.
- "Motor&Pump inspected.

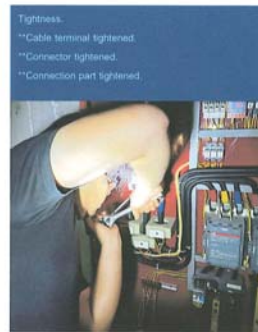

Tightness.

- "Cable terminal tightened.
- "Connector tightened.
- "Connection part tightened.



Jockey pump system inspection.

- "Wiring inspected and tightened.
- "Piping and valve inspected. Found water leaks in pipes and ganges.
- "Motor pump inspected. not found any risk.



660714-2 : SERVICE REPORT 2023 Yearly Service Preventive Maintenance for Diesel Fire Pump





บริษัท พินทุพัท จำกัด | PINTHUPAT COMPANY LIMITED
425/22 Moo1, Samrong-Nuea, Muang Samutprakarn 10270
Tel. 082 665 9192, 098 196 3258 Email. info@pintthupat.com

Summarization

Job No.
660714-2

Date :
24/08/2566

Customer : ALOFT BANGKOK SUKHUMVIT 11
Site : 35 Sukhumvit Soi 1, Sukhumvit Road Klongtoey-Nua, Wattana, Bangkok 10110

Tel :

Machine Information: Diesel Fire Pump "Clarke" Model : 6068F254 and Jockey Pump

Description

Job Information :
Job Title : Yearly Service Preventive Maintenance for Diesel Fire Pump "Clarke" Model : 6068F254 and Jockey Pump
Quotation No. : QT660714-2
PO No. : PO94456
Working Date : PM & Testing on 24 Aug. 2023
Scope : Annually service maintenance for diesel fire pump.
Spare part replacement
- Lubricant oil. 35 Liters
- Oil filter element. 1 unit
- Fuel filter 1 unit
- Air filter element (Clean only) 1 unit
- Coolant additive. 2 units

Inspection and maintenance results :

1 Pump system	<input checked="" type="checkbox"/> Pass
2 Battery and starting system.	<input checked="" type="checkbox"/> Not Pass, Should replace new battery
3 Lubricant oil system.	<input checked="" type="checkbox"/> Pass
4 Fuel system.	<input checked="" type="checkbox"/> Pass
5 Cooling system.	<input checked="" type="checkbox"/> Pass
6 Exhaust system.	<input checked="" type="checkbox"/> Pass
7 Electrical system.	<input checked="" type="checkbox"/> Pass
8 Jockey pump system.	<input checked="" type="checkbox"/> Pass

Summarization :
☒ The fire pump can be operate, but should be replace the battery urgently.



บริษัท พินทุพัท จำกัด | PINTHUPAT COMPANY LIMITED
425/22 Moo1, Samrong-Nuea, Muang Samutprakarn 10270
Tel. 082 665 9192, 098 196 3258 Email. info@pintthupat.com

Recommendation

Job No.
660714-2

Date :
24/08/2566

Customer : ALOFT BANGKOK SUKHUMVIT 11
Site : 35 Sukhumvit Soi 1, Sukhumvit Road Klongtoey-Nua, Wattana, Bangkok 10110

Tel :

Machine Information: Diesel Fire Pump "Clarke" Model : 6068F254 and Jockey Pump

Description

Major cases :
1 Should replace new battery*** **URGENT**
Minor cases :
1 Should be verify at the farthest distance of system that can maintain the pressure above 65 psi.
If the pressure above required is lower, please verify the relief pressure again due to in cham flow testing found that the relief valve is opened while the pump is running.
2 Should be verify the operation pressure that is matched with system requirement.
Operator can be see in original field test data from first installation.
3 Should verify the performance data annually and comparing with the data from original unadjusted field test curve. (B.3.2.7.3)
Operator can be see in original field test data from first installation.
4 Flow meters should be calibrated annually to an accuracy level of ±3 percent. (B.3.3.5.3)
5 Gauges, transducers, and other devices, with the exception of flow meters, used for measurement during the test should be calibrated a minimum of annually. (B.3.3.5.2). Should replace new pressure gauges with calibration.
6 Should careful when working in fire pump room while the fire pump is running or testing, due to the ventilation may not good and sound level is higher than 102dB.
7 Should maintain the fuel level at 2/3 of full level of tank.
8 Should verify the quality of equipment are needed in fire pump room such emergency lighting and fire extinguisher, and also move other part are not related out of the fire pump room.
9 Should replace air filter element in next annually maintenance.



บริษัท พินทุพัท จำกัด | PINTHUPAT COMPANY LIMITED
425/22 Moo1, Samrong-Nuea, Muang Samutprakarn 10270
Tel. 082 665 9192, 098 196 3258 Email. info@pintthupat.com

Final Inspection Report

Job No.
660714-2

Date :
24/08/2566

Customer : ALOFT BANGKOK SUKHUMVIT 11
Site : 35 Sukhumvit Soi 1, Sukhumvit Road Klongtoey-Nua, Wattana, Bangkok 10110

Machine Information: Diesel Fire Pump "Clarke" Model : 6068F254 and Jockey Pump

Description

Cooling System
(a) Level ☒ Refill with new additive
(b) Antifreeze protection level ☒ Mixed type 1:20
(c) Antifreeze ☒ DCA Type
(d) Adequate cooling water to heat exchanger ☒ Should replace new cooling line pressure gauge
(e) Rod out heat exchanger ☒ Pass
(f) Water pump(s) ☒ Pass
(g) Condition of flexible hoses and connections ☒ Pass
(h) Jacket-water heater ☒ -NA-
(i) Inspect duct work, clean louvers (combustion air) ☒ Pass
(j) Water strainer ☒ Pass
Exhaust System
(a) Leakage ☒ Pass
(b) Drain condensate trap ☒ Drained
(c) Insulation and fire hazards ☒ Pass
(d) Excessive back pressure ☒ Pass
(e) Exhaust system hangers and supports ☒ Pass
(f) Flexible exhaust section ☒ Pass
Battery System
(a) Electrolyte level ☒ Filled
(b) Terminals clean and tight ☒ Cleaned
(c) Case exterior clean and dry ☒ Cleaned
(d) Specific gravity or state of charge ☒ CCA=180, Should replace new battery
(e) Charger and charge rate ☒ Good, > 13 VDC
(f) Equalize charge ☒ Pass
(g) Clean terminals ☒ Cleaned
(h) Cranking voltage ☒ 9 VDC, Seem like low battery
Electrical System
(a) General inspection ☒ Pass
(b) Tighten control and power wiring connections ☒ Tightened
(c) Wire chafing where subject to movement ☒ Pass
(d) Operation of safeties and alarms ☒ Pass
(e) Boxes, panels, and cabinets ☒ Pass
(f) Circuit breakers or fuses ☒ Pass
(g) Voltmeter and ammeter for accuracy (5%) ☒ Pass
(h) Any corrosion on printed circuit boards (PCBs) ☒ Pass
(i) Any cracked cable/wire insulation ☒ Pass
(j) Any leaks in plumbing parts ☒ Pass
(k) Any signs of water on electrical parts ☒ Pass



บริษัท พินทุพัท จำกัด | PINTHUPAT COMPANY LIMITED
425/22 Moo1, Samrong-Nuea, Muang Samutprakarn 10270
Tel. 082 665 9192, 098 196 3258 Email. info@pintthupat.com

Final Inspection Report

Job No.
660714-2

Date :
24/08/2566

Customer : ALOFT BANGKOK SUKHUMVIT 11
Site : 35 Sukhumvit Soi 1, Sukhumvit Road Klongtoey-Nua, Wattana, Bangkok 10110

Machine Information: Diesel Fire Pump "Clarke" Model : 6068F254 and Jockey Pump

Description

1. Pump System
(a) Pump bearings ☒ Pass
(b) Lubricate pump bearings ☒ Pass
(c) Inspect accuracy of pressure gauges and sensors ☒ Should verify the system pressure gauges
(d) Inspect pump coupling alignment ☒ Pass
(e) Wet pit suction screens After each pump ☒ Pass
2. Mechanical Transmission
(a) Lubricate coupling ☒ -NA-
(b) Lubricate right-angle gear-drive ☒ -NA-
3. Electrical System
(a) Exercise isolating switch and circuit breaker ☒
(b) Trip circuit breaker (if mechanism provided) ☒
(c) Operate manual starting means (electrical) ☒
(d) Inspect and operate emp. manual starting means (without power) ☒
(e) Tighten electrical connections as necessary ☒
(f) Lubricate mechanical moving parts (excluding starters and relays) ☒
(g) Calibrate pressure switch settings ☒
(h) Grease motor bearings ☒
(i) Voltmeter and ammeter for accuracy (5%) ☒
(j) Any corrosion on printed circuit boards (PCBs) ☒
(k) Any cracked cable/wire insulation ☒
(l) Any leaks in plumbing parts ☒
(m) Any signs of water on electrical parts ☒
4. Diesel Engine System
Fuel
(a) Tank level ☒ Should maintain 2/3 of full level
(b) Tank float switch ☒ -NA-
(c) Solenoid valve operation ☒ -NA-
(d) Strainer, filter, or dirt leg, or combination thereof ☒ Pass
(e) Water and foreign material in tank ☒ Pass
(f) Water in system ☒ Drained
(g) Flexible hoses and connectors ☒ Pass
(h) Tank vents and overflow piping unobstructed ☒ Pass
(i) Piping ☒ Pass
Lubrication System
(a) Oil level ☒ Pass
(b) Oil change ☒ Replaced, 15W40 PTT
(c) Oil filter(s) ☒ Replaced
(d) Lube-oil heater ☒
(e) Crankcase breather ☒ Cleaned



Working Activity Report

Job No. : 660714-2
Date : 24/08/2566

Customer : ALOFT BANGKOK SUKHUMVIT 11 Site : 35 Sukhumvit Soi 1, Sukhumvit Road Klongtoey-Nua, Wattana, Bangkok 10110

Machine Information: Diesel Fire Pump "Clarke" Model : 6008HF254 and Jockey Pump

Description



Draining lubricant oil

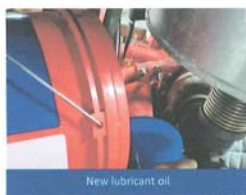

New lubricant oil

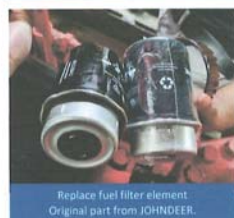

Replace fuel filter element.
Original part from JOHNDEER.



Air filter element cleaning

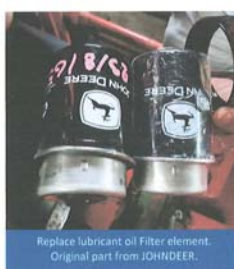

Replace lubricant oil Filter element.
Original part from JOHNDEER.



Cleaning air filter element.
Should replace new on next service maintenance.



Working Activity Report

Job No. : 660714-2
Date : 24/08/2566

Customer : ALOFT BANGKOK SUKHUMVIT 11 Site : 35 Sukhumvit Soi 1, Sukhumvit Road Klongtoey-Nua, Wattana, Bangkok 10110

Machine Information: Diesel Fire Pump "Clarke" Model : 6008HF254 and Jockey Pump

Description

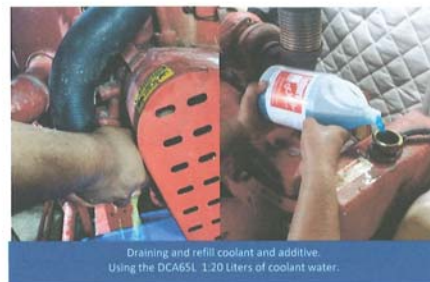

Draining and refill coolant and additive.
Using the DCA65L 1.20 Liters of coolant water.



BATT01 Battery quality testing - CCA - 500, should replace new battery
Should replace new battery



BATT02 Battery quality testing - CCA 630, but the results should not CCA ready to lower limit, should always observe.
***Should replace new battery within 6 months.



Working Activity Report

Job No. : 660714-2
Date : 24/08/2566

Customer : ALOFT BANGKOK SUKHUMVIT 11 Site : 35 Sukhumvit Soi 1, Sukhumvit Road Klongtoey-Nua, Wattana, Bangkok 10110

Machine Information: Diesel Fire Pump "Clarke" Model : 6008HF254 and Jockey Pump

Description

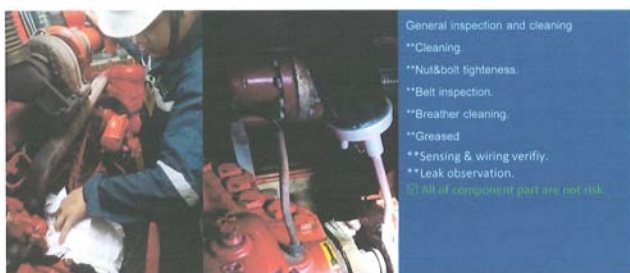

General inspection and cleaning
**Cleaning
**Nut&bolt tightness.
**Belt inspection.
**Breather cleaning.
**Greased
**Sensing & wiring verify.
**Leak observation.
☑ All of component part are not risk.

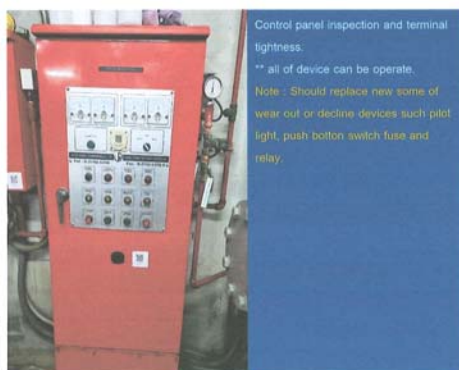

Control panel inspection and terminal tightness.
** all of device can be operate.
Note : Should replace new some of wear out or decline devices such pilot light, push button switch fuse and relay.



Working Activity Report

Job No. : 660714-2
Date : 24/08/2566

Customer : ALOFT BANGKOK SUKHUMVIT 11 Site : 35 Sukhumvit Soi 1, Sukhumvit Road Klongtoey-Nua, Wattana, Bangkok 10110

Machine Information: Diesel Fire Pump "Clarke" Model : 6008HF254 and Jockey Pump

Description



All of fire pump operation temperature are in normal. Not found of any risk of all parts.
**Engine exhaust at flex. tube is 312±5°C
**Engine coolant outlet is 78±5°C
**Engine coolant inlet is 78±5°C
**Engine body < 70°C
**Pump bearing is 58±5°C
**Pump seal is 40±5°C
**Pump body is 41±5°C
☑ Temperature of all parts are in the recommendation range from manufacturer.



Working Activity Report

Job No. : 660714-2
Date : 24/08/2566

Customer : ALOFT BANGKOK SUKHUMVIT 11 Site : 35 Sukhumvit Soi 11, Sukhumvit Road Klongtoey-Nua, Wattana, Bangkok 10110

Machine Information: Diesel Fire Pump "Clarke" Model : 6008HF254 and Jockey Pump

Description

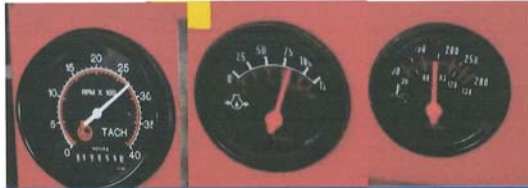

All of engine operation parameters are recorded after 10 minute of churn flow test has shown in normal as per JOHNDEER recommendation.
**Engine speed is 2750 ± 100rpm @ 2.75psi of water pressure
**Engine oil pressure is 85 psi
**Temperature is 76 °C



Sound and vibration inspection.
** Sound is higher than 75db, operator should use in earplugs while working nearby to the machine.
** Operator should careful while working in firepump room due to ventilation is seem to be not good.

สำเนาถูกต้อง

สามัญวิศวกรเครื่องกล สก.4700



At 13.30 – 14.00 hrs. Full evacuation from building, evaluation the result

Annual Fire Drill and Evacuation 2023

At Aloft Sukhumvit 11 Hotel Building

On September 20, 2023

September 20, 2023 | 09.00-12.00 hrs. | by Mr. Somchai, Bangkok Fire and Rescue department

At 09.00-12.00 hrs. The class of basic fire prevention and theoretical course by Mr. Somchai from Bangkok Fire and Rescue department, starting for training class, topic of theory of fire and how to prevent and extinguish a fire in proper way



At 13.30 Hrs. Evacuation Training.

The sequence of the situation when fire alarm activated.

- At 13.30 hrs. Fire alarm activated at Floor 11, Room 1101
- At 13.30 hrs. ATAT call duty manager, LP on duty, Refix on duty and post the text in ERT line
- At 13.32 hrs. - Duty manager, LP on duty, Refix on duty were presenting in the fire scene. Duty was opening the door while found real fire and casualty 1 person in scene.
 - LP on duty escort casualty to safe area as the same time of Refix on duty extinguish the fire.
 - Casualty is in safe area, LP went back to fire and support to extinguish the actual fire.
- At 13.34 hrs. - Duty manager was reporting to ATAT & ERT due to needed backup from firefighting, rescue and searching team
- At 13.35 hrs. - Rescue team escorted casualty to assembly point while searching team prepare to search in all area
- At 13.37 hrs. - Firefighting team arrived to the fire scene, using fire hose reel to control the fire
- At 13.40 hrs. - Firefighting team was retreated with needed backup from fire department. Then, Duty manager was reported to ATAT to call General Manager for approval evacuation and call to fire department.
- At 13.41 hrs. - GM approved for evacuation
- At 13.41 hrs. - Evacuation Starts
- At 13.41 - 13.55 hrs. - All talents heading to assembly point

- Drill hold for 4 minutes
- Almost announcement is not work under good condition
- Almost Strobe light is not work under good condition



PAGE 3

At 14.00 – 14.40 hrs. Fire Extinguisher practice



PAGE 4

Comments/Suggestions

- More prepare of ERT, FFT, Searching and rescue
- Commander Center must present in case of emergency
- Code number much more space time between each code
- Announcement is operating without approval (3 seconds, partial evacuation on Floor 11 only)
- Script of ERT – everyone need to more training and fully understand their own responsibilities
- Walkie-Talkie signal is weak
- Forget to put signage in the guest elevator
- Torch must be use when start to evacuate
- Drinking water at assembly point
- First aid box must gather in the center of assembly point
- Microphone with speaker/Megaphone must present at assembly point
- Safety vest must be present at assembly point especially for Fire commander
- Must call to Ambulance when start evacuate
- ERT, FFT are lack of training in real emergency
- Communication between department should be more focused and organized

ALOFT BANGKOK SUKHUMVIT 11



ALOFT BANGKOK SUKHUMVIT 11

PAGE 5

Appendix



PAGE 6



PAGE 7

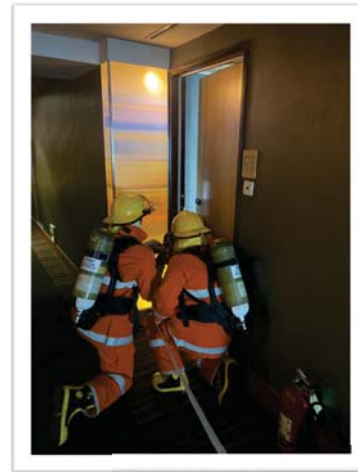

PAGE 8

SEEKIEW

S.S.S

SUPPLY & SERVICE

Seekiew.Supply&Service

สีเสียว.ซัพพลายแอนด์เซอร์วิส

เลขที่ 710/02 ซอยสุขุมวิท101/1 แขวงบางจาก เขตพระโขนง กรุงเทพฯ 10260 โทร.02-0429689

www.facebook/seekiewsupplyservice

Project / โครงการ

งานทำความสะอาดบ่อเก็บน้ำในพื้นที่อู่ท่าลาด PO 95793

Name / ชื่อ

โจนสมอลพงศ์ กุศลพ สุงวาท 11

Location / ที่อยู่

35 ซอยสุขุมวิท 11, ถนนสุขุมวิท, คลองเตยเหนือ, กรุงเทพมหานคร, 10110

Page / หน้า

- 1 -

Customer Detail / ข้อมูลลูกค้า

Engineering

Service

Report

APPROVALS TO PROCEED

Maintenance by

Checked by

Date 11/10/2023

Date 11/10/2023

SEEKIEW

S.S.S

SUPPLY & SERVICE

Seekiew.Supply&Service

สีเสียว.ซัพพลายแอนด์เซอร์วิส

เลขที่ 710/02 ซอยสุขุมวิท101/1 แขวงบางจาก เขตพระโขนง กรุงเทพฯ 10260 โทร.02-0429689

www.facebook/seekiewsupplyservice

Project / โครงการ

งานทำความสะอาดบ่อเก็บน้ำในพื้นที่อู่ท่าลาด PO 95793

Name / ชื่อ

โจนสมอลพงศ์ กุศลพ สุงวาท 11

Location / ที่อยู่

35 ซอยสุขุมวิท 11, ถนนสุขุมวิท, คลองเตยเหนือ, กรุงเทพมหานคร, 10110

Page / หน้า

- 2 -

Customer Detail / ข้อมูลลูกค้า

Table of Content

Table of Content

หลักการปฏิบัติงาน

เอกสารรับรองผู้ปฏิบัติงานในพื้นที่อู่ท่าลาด , เครื่องมือเฉพาะทางผู้ปฏิบัติงานในพื้นที่อู่ท่าลาด

ภาพการทำความสะอาดบ่อ Roof Tank

ภาพการฆ่าเชื้อโรคด้วย UV-C Roof Tank

การฆ่าเชื้อโรคด้วย UV-C

2

3

4

5

6

7

APPROVALS TO PROCEED

Maintenance by

Checked by

Date 11/10/2023

Date 11/10/2023

SEEKIEW

S.S.S

SUPPLY & SERVICE

Seekiew.Supply&Service

สีเชียว.ซัพพลายแอนด์เซอร์วิส

เลขที่ 710402 ขอเสนอวิธีที่ 101/1 แร่ขงมจาก เขตพระโธม กรุงทพ 10260 โทร.02-0429689 www.facebook/seekiewsupplyservice

Project / โครงการ	จกมำควมสะอะดบ่นดในท่ที่สขภกท PO 95793	Name / ชื่อ	โงมมออลท่ กรุงทพ สขวท 11
Location / ที่อยู่	35 ซอยสุขวท 11, ถนนสุขวท, คลองย่นน, รทมภ.กรุงทพ, 10110	Page / หน้า	- 3 -

หลักกรปฏิบัติงน



งมำควมสะอะดบ่นด

ปัจจุบันปัญหของระบบการจ่ายน้ำที่ไม่มีคุณภาพ ส่งผลกระทบโดยตรงต่อการดำรงชีวิตประจำวัน และการดำเนินงานขององค์กร หน่วยงาน และยังทำให้สูญเสียโอกาสในการแข่งขันธุรกิจ มักมีสาเหตุมาจากการขาดการวางแผน ในการดูแลบำรุงรักษาแบบอย่างเหมาะสม ดังนั้นการมีแผนบำรุงรักษา จึงเป็นแนวทางที่จะช่วยให้รักษาความเสถียรภาพ ของระบบการจ่ายน้ำให้มีคุณภาพและสะอาดพร้อมใช้งานตลอดเวลา

การทำความสะอาดบ่อน้ำดี บริการเพื่อให้ลูกค้ากลุ่ม โรงแรม, อาคารชุด และโรงงานอุตสาหกรรม ที่มีความใส่ใจ ด้านความสะอาด เพิ่มคุณภาพในการผลิต

APPROVALS TO PROCEED

Maintenance by	Checked by
Date 11/10/2023	Date 11/10/2023

SEEKIEW

S.S.S

SUPPLY & SERVICE

Seekiew.Supply&Service

สีเชียว.ซัพพลายแอนด์เซอร์วิส

เลขที่ 710402 ขอเสนอวิธีที่ 101/1 แร่ขงมจาก เขตพระโธม กรุงทพ 10260 โทร.02-0429689 www.facebook/seekiewsupplyservice

ภาพการทำความสะอาดถังเก็บน้ำ





APPROVALS TO PROCEED

Maintenance by	Checked by
Date 11/10/2023	Date 11/10/2023



Seekiew Supply & Service

สีเขียว.พัปพลายแอนด์เซอร์วิส

เลขที่ 710402 ขอสงวนสิทธิ์ 101/1 แรงบางจาก เขตพระโขนง กรุงเทพฯ 10260 โทร.02-0429689 www.facebook/seekiewsupplyservice

Customer Detail / ข้อมูลลูกค้า			
Project / โครงการ	งานทำความสะอาดพื้นที่ในตู้ลิ้นชัก PO 95793	Name / ชื่อ	โรงแรมเอสพี กรุงเทพ สุขุมวิท 11
Location / ที่อยู่	35 ซอยสุขุมวิท 11, ถนนสุขุมวิท, คลองเตยเหนือ, กรุงเทพฯ, 10110	Page / หน้า	- 6 -

ภาพการฆ่าเชื้อโรคด้วย UV-C Roof Tank



APPROVALS TO PROCEED

Maintenance by	Checked by
Khun Kilipian Seekiew	Khun Apichai Seekiew
Date 11/10/2023	Date 11/10/2023



Seekiew Supply & Service

สีเขียว.พัปพลายแอนด์เซอร์วิส

เลขที่ 710402 ขอสงวนสิทธิ์ 101/1 แรงบางจาก เขตพระโขนง กรุงเทพฯ 10260 โทร.02-0429689 www.facebook/seekiewsupplyservice

Customer Detail / ข้อมูลลูกค้า			
Project / โครงการ	งานทำความสะอาดพื้นที่ในตู้ลิ้นชัก PO 95793	Name / ชื่อ	โรงแรมเอสพี กรุงเทพ สุขุมวิท 11
Location / ที่อยู่	35 ซอยสุขุมวิท 11, ถนนสุขุมวิท, คลองเตยเหนือ, กรุงเทพฯ, 10110	Page / หน้า	- 7 -

การฆ่าเชื้อโรคด้วย UV-C

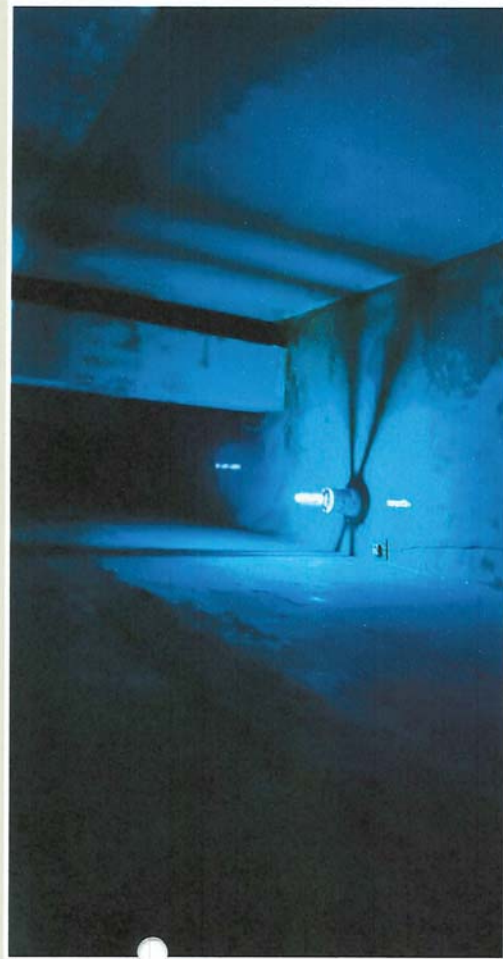

คุณภาพอากาศที่เราหายใจ น้ำที่เราดื่ม และความสะดวกของพื้นผิวมีผลอย่างมากต่อสุขภาพและความปลอดภัยของเรา พวกเราทุกคนมีความเสี่ยงต่อการติดเชื้อไวรัสและแบคทีเรีย โดยเฉพาะในที่ที่มีสาธารณะที่มีผู้คนพลุกพล่าน เช่น สำนักงาน โรงงาน ร้านค้า บาร์หรือร้านอาหาร โรงเรียน พิพิธภัณฑ์ และภายในระบบขนส่งสาธารณะ

รังสี UV-C เป็นที่รู้จักกันดีว่ามีฤทธิ์ในการฆ่าเชื้อสำหรับอากาศ พื้นผิว วัตถุ และน้ำ สามารถช่วยลดความเสี่ยงในการติดเชื้อ และมีการใช้กันอย่างแพร่หลายมานานกว่า 40 ปีแล้ว แบคทีเรียและไวรัสทุกชนิดที่ทำการทดสอบกับมวงเน็งปัจจุบัน (หลายร้อยชนิดในเชิงพาณิชย์ที่ผ่านมารวมถึงโคโรนาไวรัสสายพันธุ์ต่าง ๆ) ส่วนผสมของแสงการฆ่าเชื้อด้วยรังสี UV-C ในการทดสอบในห้องปฏิบัติการ แหล่งกำเนิดแสง UV-C ของเรายังใช้รังสี SARS-CoV-2 ได้ 99% บนพื้นผิวที่ได้รับแสงเป็นเวลา 6 วินาที ถือเป็นอย่างยิ่งที่ชัดเจนว่ารังสี UV-C มีส่วนสำคัญในกลยุทธ์การป้องกันดูแลสุขภาพ

APPROVALS TO PROCEED

Maintenance by	Checked by
Date 11/10/2023	Date 11/10/2023

บัตรผ่านเข้า - ออกโครงการ



บันทึกข้อมูลการเข้า - ออกโครงการ

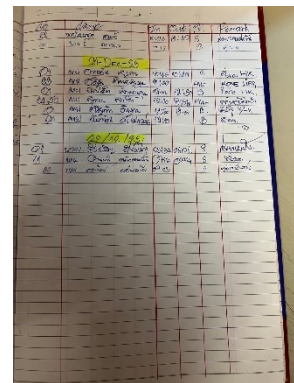

การเก็บตัวอย่างน้ำภายในโครงการ

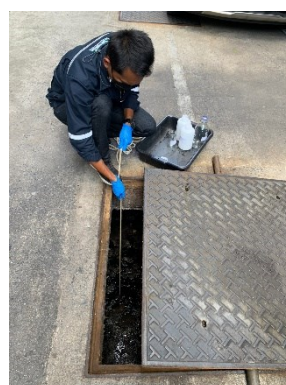

การสูบน้ำจากระบบบำบัดน้ำเสีย



การตัดไขมันจากระบบบำบัดน้ำเสีย

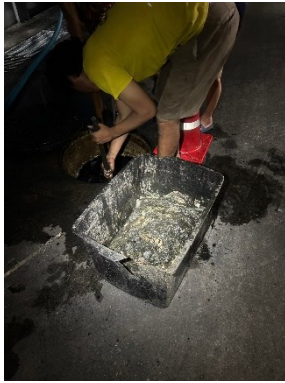

การทำความสะอาดระบบระบายน้ำ

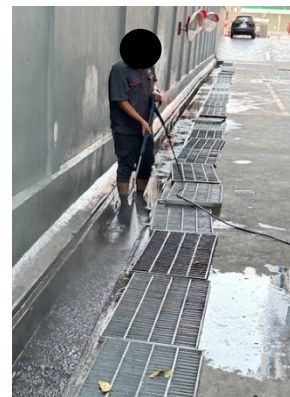
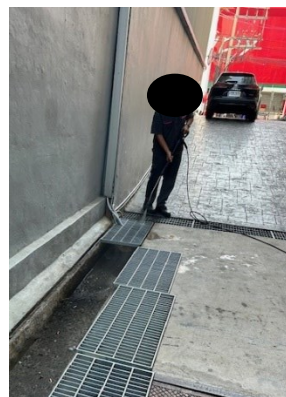

การตรวจสอบระบบเส้นท่อประปา

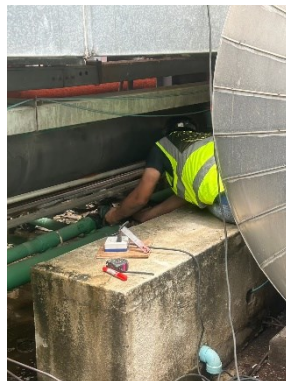

การทำความสะอาดถังเก็บน้ำ

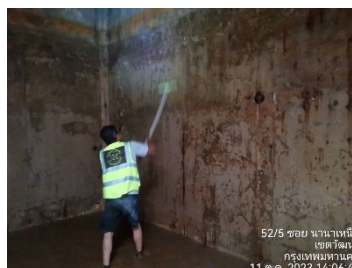
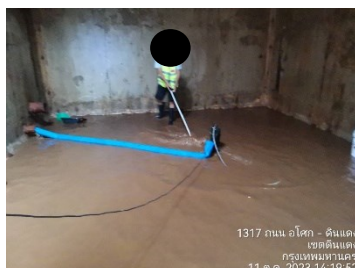

การล้างทำความสะอาดเครื่องปรับอากาศ

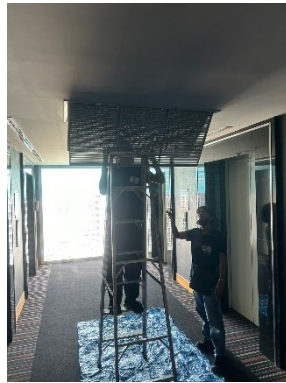

การเก็บขยะมูลฝอยภายในโครงการ



การเก็บขยะมูลฝอยจากสำนักงานเขต



การทำความสะอาดห้องพักมูลฝอย



การตรวจสอบระบบป้องกันและเตือนอัคคีภัย

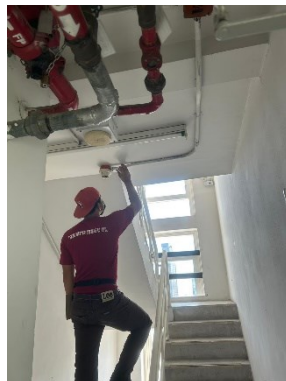

การอบรมและซ้อมอพยพดับเพลิง

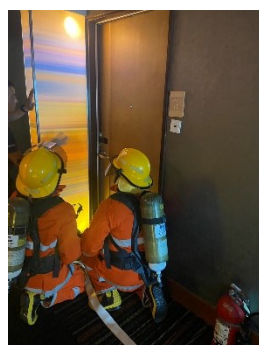
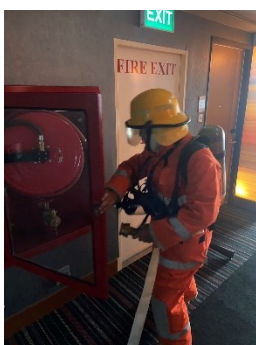
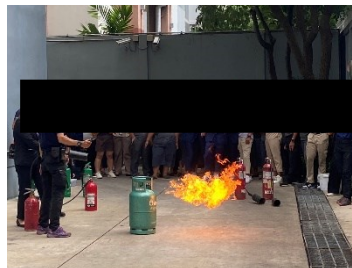

การอบรมและซ้อมอพยพดับเพลิง (ต่อ)

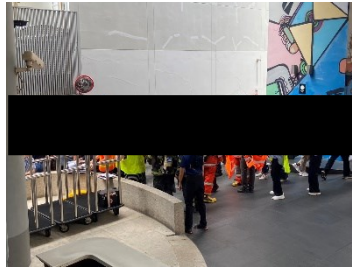
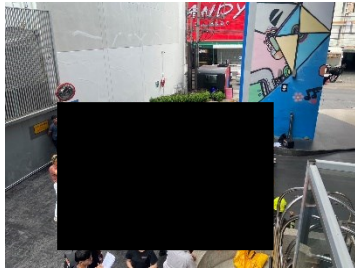

การซ่อมแซมส่วนงานต่าง ๆ ภายในโครงการ

